

CIRCULAR

DO COOPERADO

EDIÇÃO 12 | 21 A 27 DE MARÇO DE 2024



Autoriza Cooperado



Cooperado(a),

Você já conhece a nova funcionalidade **Autoriza Cooperado**, disponível no aplicativo **Ágil Castrolanda**?

Através desta nova funcionalidade, você pode indicar os nomes de seus colaboradores autorizados a retirar produtos em seu nome em nossas unidades.

Clique aqui e confira o tutorial de como cadastrar!



A photograph of six men standing in a row in a meeting room. They are dressed in business casual attire, including shirts and trousers. The room has wood-paneled walls and a large whiteboard in the background.

FALE COM O

Conselho Fiscal

Você sabia que o Conselho Fiscal tem um canal de mensagens exclusivo para os cooperados?

Por ele é possível enviar arquivos e mensagens diretamente aos conselheiros, repassando sugestões e informações para auxílio do Conselho Fiscal no seu campo de atuação.

Acesse pelo app Ágil Castrolanda

No menu **Favoritos** da tela inicial, acesse a opção **Fale com o Conselho Fiscal**.



Castrolanda



Gestão da Continuidade

Encontros para a sucessão familiar

09
abril | 19h

Desenvolvimento de Sucessores e Futuros Sócios

 Salão Tropeiro
Prédio Castrolanda

– Temas e próximos encontros –

23 abril	07 maio	14 junho	18 junho
Planejamento Sucessório	Governança	Gestão Econômica e Financeira: controles gerenciais	Gestão Contábil e Planejamento Tributário

Tem interesse?

[Clique aqui e faça sua inscrição!](#)

 **Finanças e Relacionamento com o Cooperado**
Cooperativismo

Castrolanda

 **Jovem Cooperativista**
Castrolanda

 **Mulher Cooperativista**
Castrolanda

MUDANÇAS NA LEGISLAÇÃO DE NOTAS FISCAIS ELETRÔNICAS PARA PRODUTORES

Cooperado,

Você sabia que estão sendo realizadas mudanças na legislação sobre notas fiscais eletrônicas para produtores rurais? Estas mudanças entram em vigor a partir do dia 01 de maio, e nós queremos te deixar atualizado!

Para isso, iremos realizar o “Café com a Contabilidade”, um encontro regional para tirar todas as suas dúvidas.

Fique atento ao calendário de abril e aos canais de comunicação da Cooperativa, logo divulgaremos as datas dos encontros regionais.

A Cooperativa Castrolanda disponibiliza carro para venda:

Marca: Volkswagen

Modelo: Nova Saveiro Robust MBVS

Motor: 1.6, 104 cv

Câmbio Manual

Combustível Flex Álcool/Gasolina

104.387 KM

Ano: 2018/2019

Valor: Consultar a gestão de frota.



O bem está localizado na Matriz para visitação.

As visitas podem ser realizadas de segunda à sexta-feira, das 7h40 às 16h, mediante agendamento, através do número (42) 99158-1032 (Elton), até o dia 22 de março.



CURSO DE

NR 31.7 - APLICAÇÃO DE AGROTÓXICOS

DESTINADO A COLABORADORES DE COOPERADOS



22, 23 E 24 DE ABRIL



8H ÀS 17H



AUDITÓRIO AGRÍCOLA - CASTROLANDA
RODOVIA PR 340, KM 197 - COLÔNIA CASTROLANDA, CASTRO - PR

VAGAS
LIMITADAS

CURSO MINISTRADO VIA SENAR

EMISSÃO DE CERTIFICADO AOS CONCLUINTES

**Confirmar presença
pelo QR Code
ou WhatsApp:**

Rafael – (42) 99871-0168
Beatriz – (42) 99163-0780



ENTREGA DE FERTILIZANTES

INVERNO 2024/2024



A unidade de Negócios Agrícola disponibiliza a entrega de fertilizantes de INVERNO 2024/2024.

Faça a sua solicitação de entrega para os produtos conforme as datas abaixo, visando garantir o desconto de 2,8% e evite possíveis faltas no momento do seu plantio.



PROPÓSITO	DATA LIMITE P/ SOLICITAÇÃO DE ENTREGA	DATA LIMITE P/ RECEBIMENTO
PLANTIO/BASE	11/04/2024	20/04/2024
COBERTURAS	02/05/2024	11/05/2024



ADICIONAL DE KM

Para a entrega do produto direto na propriedade será cobrado um adicional de R\$13,00/Km rodado, a partir de 20km da Matriz ou Entrepósitos.





ACONDICIONAMENTO

Os produtos nitrogenados deverão ser armazenados apropriadamente para evitar empedramento.

FAÇA SUA SOLICITAÇÃO ATRAVÉS DOS CONTATOS ABAIXO:

UNIDADE MATRIZ:

 (42)98816-8878 | Riva

 (42)99148-7133 | Fabiola

 (42)99165-5238 | Kerol

UNIDADE ITABERÁ

 (15)99175-5927 | Adriano

UNIDADE PIRAI DO SUL

 (42)99139-9146 | Jaqueline

UNIDADE VENTANIA

 (42)98886-7300 | Daiane



Negócios
Agrícola



Castrolanda



É hora de
amostrar o
Solo!

Olá, **Cooperado!**

Após as colheitas de verão, chegou um dos momentos mais cruciais para uma agricultura rentável, que irá ditar o ritmo das safras seguintes para as estratégias de adubação e **correção do solo**.

Você sabia que o **sigmaABC** possui um módulo dedicado a essa etapa?

Sim, além deste **módulo facilitar o planejamento das amostragens**, também proporciona rastreabilidade desde a coleta da amostra até a geração dos mapas de fertilidade.

Utilize todas as funcionalidades do **sigmaABC** e continue evoluindo nessa jornada.



MERCADO AGROPECUÁRIO

Cooperado(a), acesse os dados do Mercado Agropecuário através do aplicativo Ágil Castrolanda.

No app os dados são atualizados duas vezes ao dia, no início da manhã e final da tarde.

As informações estão disponíveis no Ágil Castrolanda | Operações de Mercado.

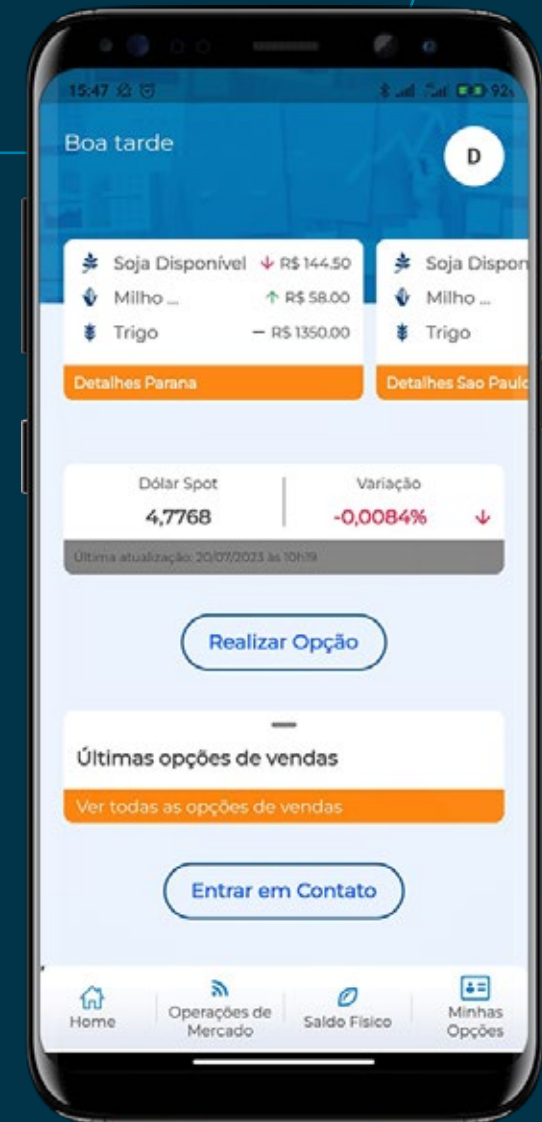

Plantão Agropecuário

Univet - Luiz Carlos Nisgoski
(42) 3232-1197 / (42) 99961-6606

Robson Nisgoski
(42) 3232-2844 / (42) 99978-1899

Castrovet
Plantão Permanente (42) 98824-3466

Maneio - Plantão Permanente
(42) 3227-4046 / (42) 98404-8603

Coopervet
Plantão Permanente (42) 99164-0636

Qualidade do Leite Castrolanda

PLANTÃO: (42) 99154-0936

O número do plantão estará disponível após o horário de expediente, feriados e finais de semana.

Loja Agropecuária

Plantão Matriz - Somente medicamentos
Segunda a sexta das 17h30 às 19h30
Sábados das 12h às 19h30
Domingos e feriados das 07h40 às 19h30
através do telefone (42) 98886-7024

Plantão Pool Leite

(42) 99988-0014 (TIM) ou (42) 98837-1762 (VIVO)
Segunda a quinta-feira das 17h30 às 07h40
Finais de semana a partir das 17h30 de sexta-feira

Expediente

Castrolanda Cooperativa Agroindustrial Ltda
Praça dos Imigrantes, 03 * Caixa Postal 131 * CEP 84165-970
Colônia Castrolanda * Castro/PR * Redação e Diagramação: COMUNICAÇÃO E MARKETING
Periodicidade: Semanal * Informações e sugestões: comunicacao@castrolanda.coop.br
* (42) 3234-8237

