

CIRCULAR DO COOPERADO

EDIÇÃO 10 | 07 A 13 DE MARÇO DE 2024



Gestão da Continuidade

Encontros para a sucessão familiar

20
março

Encontro de Abertura
para todos da família

Salão
Clube Castrolanda

– Temas e próximos encontros –

09 abril	23 abril	07 maio	14 junho	18 junho
Desenvolvimento de Sucessores	Planejamento Sucessório	Governança	Gestão Econômica e Financeira: controles gerenciais	Gestão Contábil e Planejamento Tributário

Tem interesse?
Clique no link e faça sua inscrição!

AGROLÍDER

CASTROLANDA

Cooperado, Jovem e Mulher Cooperativista, com o objetivo de fortalecer as lideranças da nossa Cooperativa, convidamos vocês para o treinamento do Agrolíder



HOTEL BORGEN
TV. DOS PIONEIROS, 10
CASTROLANDA, CASTRO - PR

VOCÊ ESTÁ
AQUI!



FORMAÇÃO DE
CONSELHEIROS

Conselho de Administração
e Conselho Fiscal

11/03 - 08h30 às 17h30

Comitês e Alinhamento
Conselhos e Comitês

13/03 - 08h30 às 17h30

LIDERANÇA



COMUNICAÇÃO

INTELIGÊNCIA
EMOCIONAL



INSTRUTOR:

LUCIANO SALAMACHA

Premiado 7 vezes pela Fundação Getúlio Vargas,
palestrante internacional e mentor de CEOs,
executivos e celebridades.

CLIQUE AQUI PARA SE INSCREVER!



Finanças e
Relacionamento
com o Cooperado
Cooperativismo



Castrolanda



Custeio Safra

2024 / 2024

Estão abertas as condições para custeio da Safra de Inverno.

Interessados, entrar em contato com seu agente de relacionamento para enviarmos a tabela de custos.

Para financiamentos internos é obrigatório a contratação de seguro e o prazo para solicitação até dia 15 de março.



O projeto Lacre da Cooperação tem como objetivo a arrecadação de lacres de latinhas para serem convertidos em cadeiras de rodas a serem doadas para as APAES das áreas de atuação da Castrolanda.

Para cada cadeira que conseguirmos com os lacres nesta ação conjunta a cooperativa doará mais uma.

As doações devem ser entregues para o setor de Cooperativismo



Participe dessa corrente de solidariedade e cooperativismo.

ARRECADE E FAÇA A DIFERENÇA!



CORPORATIVO

MUDANÇAS NO ICMS DO PARANÁ

Comunicamos que no mês de março teremos uma importante mudança acontecendo com o ICMS no Paraná!

A partir do dia 18 de março, com a publicação da Lei nº 21.580 de 2023, o estado do Paraná aumentará a alíquota geral para 19,50%.

Esse acréscimo de 0,50% acarretará no aumento do preço de produtos adquiridos e vendidos dentro do estado, com tributação em 19%.

Em relação ao diferimento nas compras com o CADPRO, não haverá impacto.

A Cooperativa Castrolanda disponibiliza carro para venda:

Marca: Volkswagen
Modelo: Nova Saveiro Robust MBVS
Motor: 1.6, 104 cv
Câmbio Manual
Combustível Flex Álcool/Gasolina
104.387 KM
Ano: 2018/2019
Valor: Consultar a gestão de frota.



O bem está localizado na Matriz para visitação.

As visitas podem ser realizadas de segunda à sexta-feira, das 7h40 às 16h, mediante agendamento, através do número (42) 99158-1032 (Elton), até o dia 22 de março.



Road Show **2024**



**08
mar**



**Castrolanda
Expo Center**

PROGRAMAÇÃO

Road Tech

09h00 — Café da manhã

09h30 — Palestra Cenários e tendências para o mercado lácteo no Brasil em 2024



Valter Galan
Engenheiro Agrônomo pela ESALQ/USP,
Mestre em Administração pela FEA/USP.
Sócio do MilkPoint Mercado.

10h30 — Circuito de palestras técnicas

12h30 — Almoço

Road Agro

13h30 — Circuito agrônômico

16h00 — Sorteio de prêmios e Happy Hour



**Negócios
Leite**



Castrolanda

Road Show

VERÃO

Chegou a hora de fechar

**Grandes
Negócios**



**08 a 22
março**

Venha aproveitar os descontos exclusivos com os principais parceiros das Lojas Agropecuárias Castrolanda.



**Negócios
Leite**



Castrolanda

ENTREGA DE FERTILIZANTES

INVERNO 2024/2024



A unidade de Negócios Agrícola disponibiliza a entrega de fertilizantes de INVERNO 2024/2024.

Faça a sua solicitação de entrega para os produtos conforme as datas abaixo, visando garantir o desconto de 2,8% e evite possíveis faltas no momento do seu plantio.



PROPÓSITO	DATA LIMITE P/ SOLICITAÇÃO DE ENTREGA	DATA LIMITE P/ RECEBIMENTO
PLANTIO/BASE	11/04/2024	20/04/2024
COBERTURAS	02/05/2024	11/05/2024



ADICIONAL DE KM

Para a entrega do produto direto na propriedade será cobrado um adicional de R\$13,00/Km rodado, a partir de 20km da Matriz ou Entrepósitos.





ACONDICIONAMENTO

Os produtos nitrogenados deverão ser armazenados apropriadamente para evitar empedramento.

FAÇA SUA SOLICITAÇÃO ATRAVÉS DOS CONTATOS ABAIXO:

UNIDADE MATRIZ:

 (42)98816-8878 | Riva

 (42)99148-7133 | Fabiola

 (42)99165-5238 | Kerol

UNIDADE ITABERÁ

 (15)99175-5927 | Adriano

UNIDADE PIRAI DO SUL

 (42)99139-9146 | Jaqueline

UNIDADE VENTANIA

 (42)98886-7300 | Daiane

Gerenciamento de Usuários em 3 passos no sigmaABC



1

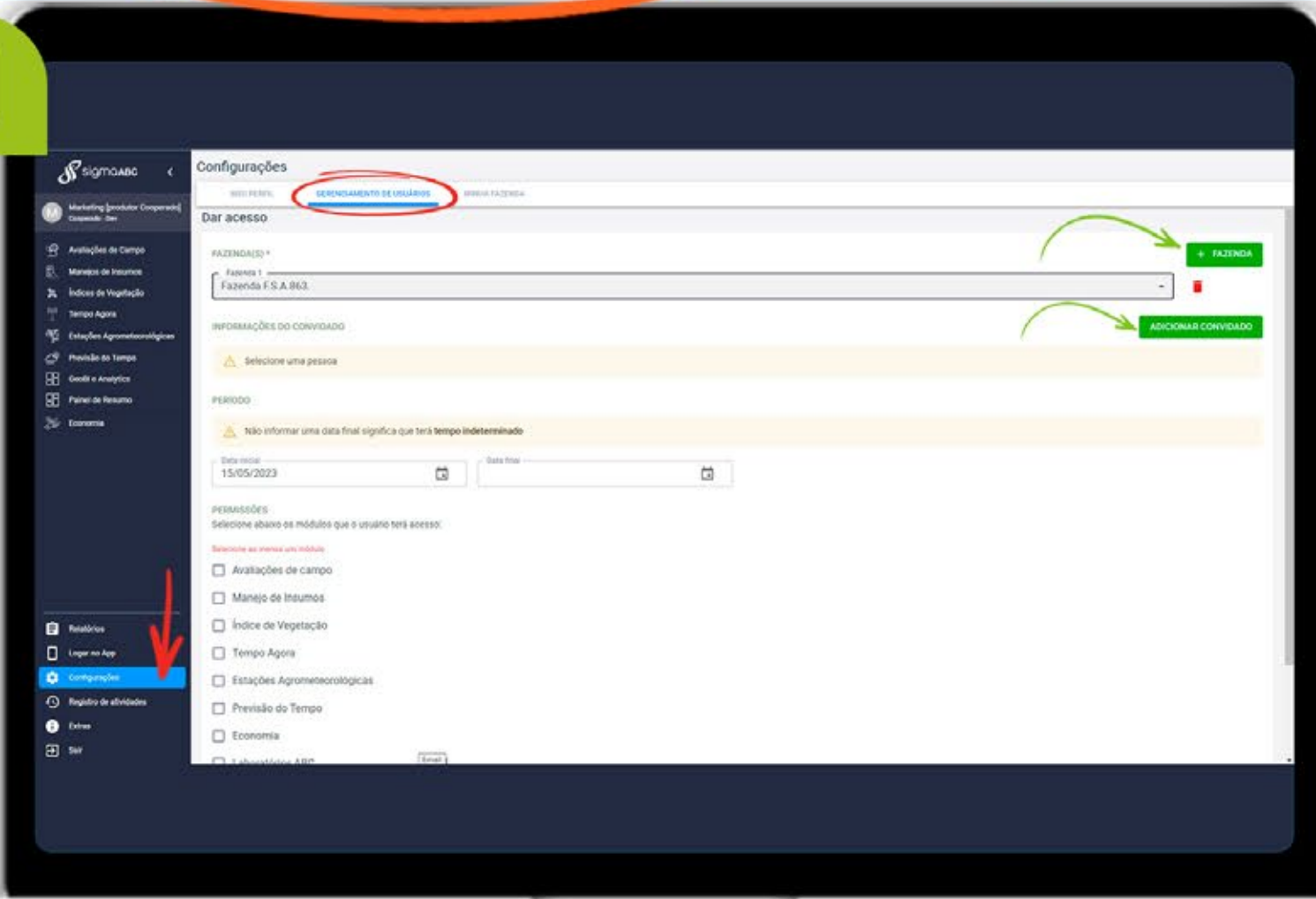

- 1 Acesse o Portal Web do **sigmaABC**
- 2 Clique em configurações
- 3 Aba Gerenciamento de usuários
- 4 Clique no ícone de +
- 5 Clique no ícone dar +👤 acesso
- 6 Selecione a fazenda e
- 7 Clique em adicionar convidado

2

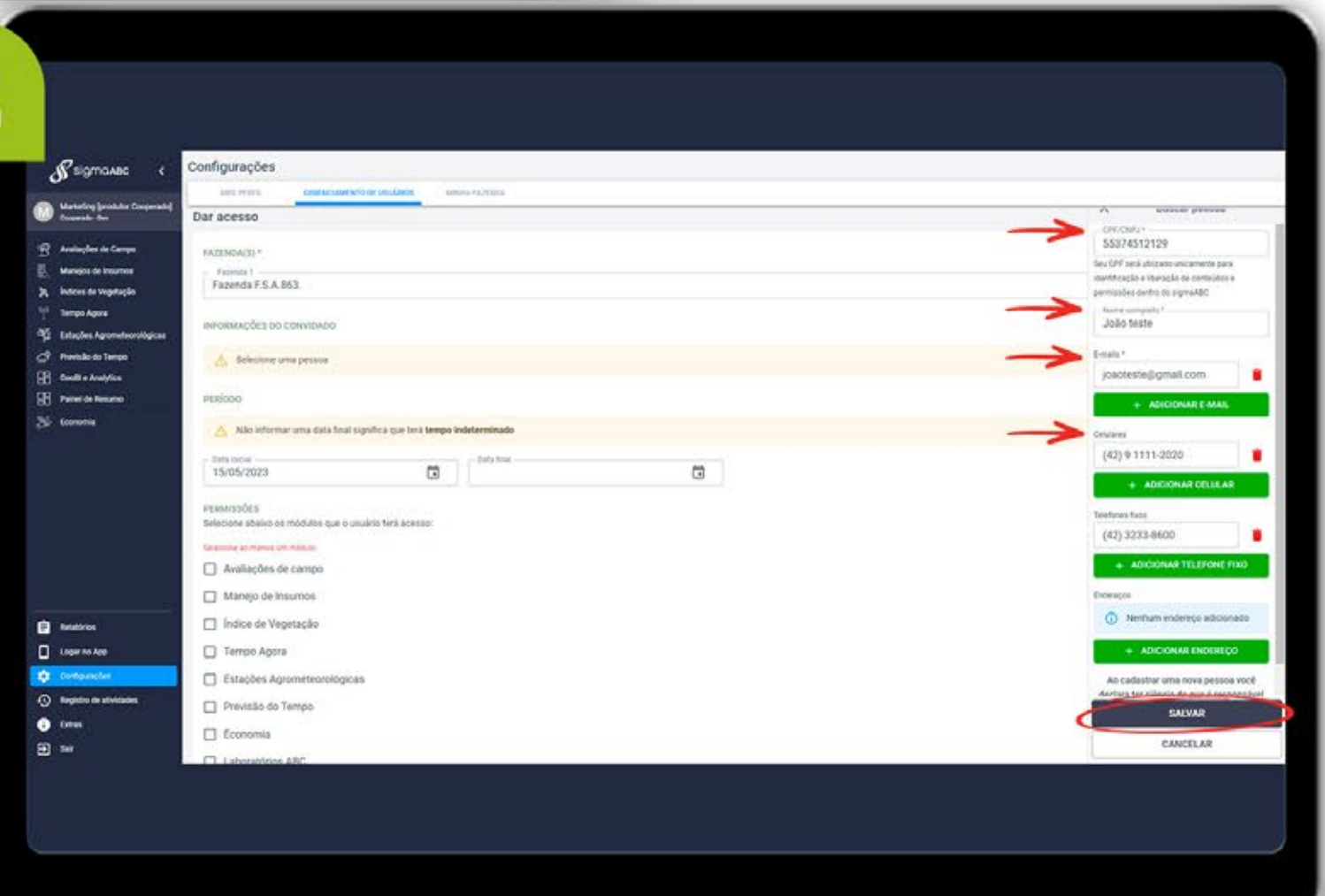

Com esta funcionalidade, o cooperado tem a possibilidade de **cadastrar um pragueiro, gerente de fazenda ou prestador de serviços com acesso personalizado ao sigmaABC.**

3

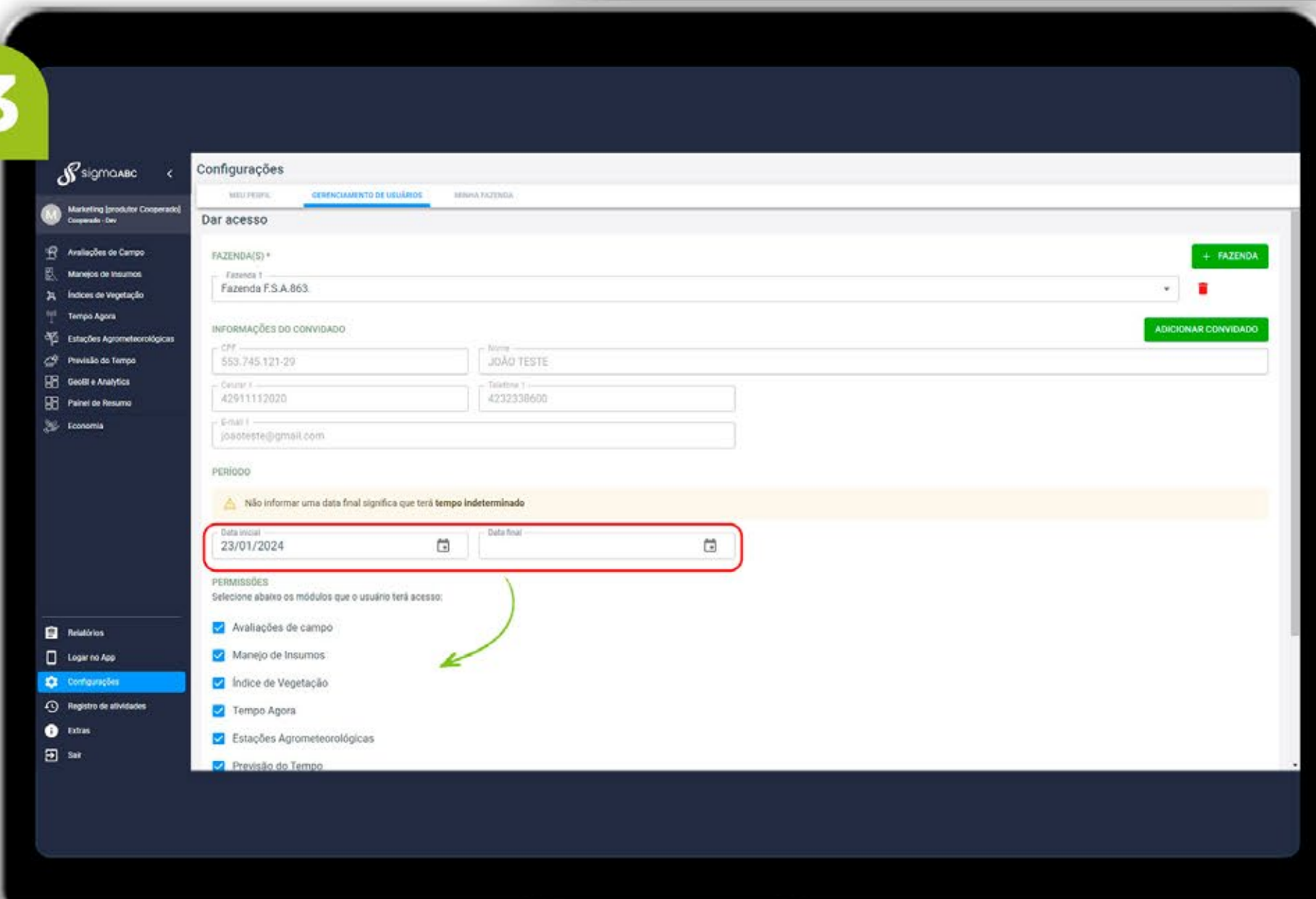

MERCADO AGROPECUÁRIO

Cooperado(a), acesse os dados do Mercado Agropecuário através do aplicativo Ágil Castrolanda.

No app os dados são atualizados duas vezes ao dia, no início da manhã e final da tarde.

As informações estão disponíveis no Ágil Castrolanda | Operações de Mercado.

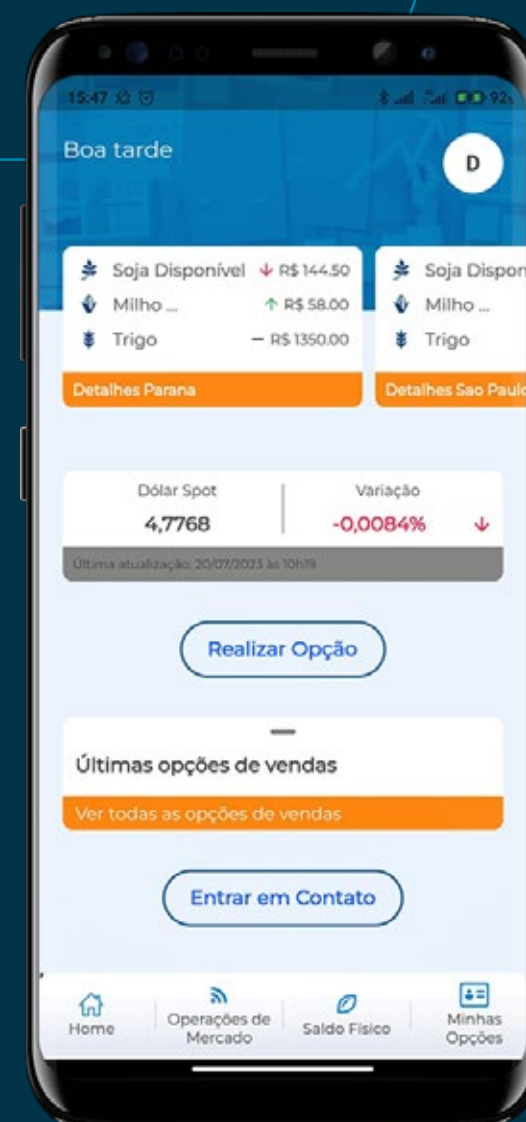

Plantão Agropecuário

Univet - Luiz Carlos Nisgoski
(42) 3232-1197 / (42) 99961-6606

Robson Nisgoski
(42) 3232-2844 / (42) 99978-1899

Castrovet
Plantão Permanente (42) 98824-3466

Maneio - Plantão Permanente
(42) 3227-4046 / (42) 98404-8603

Coopervet
Plantão Permanente (42) 99164-0636

Qualidade do Leite Castrolanda

PLANTÃO: (42) 99154-0936

O número do plantão estará disponível após o horário de expediente, feriados e finais de semana.

Loja Agropecuária

Plantão Matriz - Somente medicamentos
Segunda a sexta das 17h30 às 19h30
Sábados das 12h às 19h30
Domingos e feriados das 07h40 às 19h30
através do telefone (42) 98886-7024

Plantão Pool Leite

(42) 99988-0014 (TIM) ou (42) 98837-1762 (VIVO)
Segunda a quinta-feira das 17h30 às 07h40
Finais de semana a partir das 17h30 de sexta-feira

Expediente

Castrolanda Cooperativa Agroindustrial Ltda
Praça dos Imigrantes, 03 * Caixa Postal 131 * CEP 84165-970
Colônia Castrolanda * Castro/PR * Redação e Diagramação: COMUNICAÇÃO E MARKETING
Periodicidade: Semanal * Informações e sugestões: comunicacao@castrolanda.coop.br
* (42) 3234-8237

