

CIRCULAR

DO COOPERADO

SAVE THE DATE

08 18:30
MAR

 MEMORIAL DA
IMIGRAÇÃO
HOLANDESA

Dia
da

Mulher

CASTROLANDA

15 DE FORÇA,
UNIÃO E
anos CONQUISTAS.

INFORME DE RENDIMENTOS 2023

Informamos que próxima quinta-feira, dia 29 de fevereiro, estará disponível no Portal Cooperados Castrolanda, no site da Cooperativa, o informe de rendimentos referentes a 2023 para consulta e download.

Informamos também que no decorrer de março, faremos o envio desses informes no e-mail constante no cadastro na Cooperativa.

Em casos de dúvidas ou dificuldade no acesso, entre em contato com o Guilherme ou Vanessa do setor Tributário, através dos contatos abaixo:

Guilherme: guilherme@castrolanda.coop.br ou (42) 3234 - 1405;

Vanessa: vanessaps@castrolanda.coop.br ou (42) 9.9153 - 3607.

NEGÓCIOS AGRÍCOLA

ENTREGA DE FEIJÃO BRANCO - SAFRA DE INVERNO 24/24

Visando atender a capacidade de armazenamento e eficiência nos processos operacionais do Entrepósito Piraí I, solicitamos aos cooperados que possuem a programação de entrega de feijão branco da Safra de Inverno 24/24, que informem as quantidades a serem destinadas à Cooperativa até o dia 29 de fevereiro, para que possamos atender a todos com a melhor condição e planejamento possível.

Em casos de dúvidas, entrar em contato com:

Gildo: (42) 98886-7069;

Luiz Mauro: (42) 98886-7386.

ENTREGA DE FERTILIZANTES

INVERNO 2024/2024



A unidade de Negócios Agrícola disponibiliza a entrega de fertilizantes de INVERNO 2024/2024.

Faça a sua solicitação de entrega para os produtos conforme as datas abaixo, visando garantir o desconto de 2,8% e evite possíveis faltas no momento do seu plantio.



PROPÓSITO	DATA LIMITE P/ SOLICITAÇÃO DE ENTREGA	DATA LIMITE P/ RECEBIMENTO
PLANTIO/BASE	11/04/2024	20/04/2024
COBERTURAS	02/05/2024	11/05/2024



ADICIONAL DE KM

Para a entrega do produto direto na propriedade será cobrado um adicional de R\$13,00/Km rodado, a partir de 20km da Matriz ou Entrepósitos.



ACONDICIONAMENTO

Os produtos nitrogenados deverão ser armazenados apropriadamente para evitar empedramento.

FAÇA SUA SOLICITAÇÃO ATRAVÉS DOS CONTATOS ABAIXO:

UNIDADE MATRIZ:

(42)98816-8878 | Riva

(42)99148-7133 | Fabiola

(42)99165-5238 | Kerol

UNIDADE ITABERÁ

(15)99175-5927 | Adriano

UNIDADE PIRAI DO SUL

(42)99139-9146 | Jaqueline

UNIDADE VENTANIA

(42)98886-7300 | Daiane



Negócios
Agrícola



Castrolanda

Coleta de resíduos de saúde animal



As Lojas Agropecuárias Castrolanda promovem a **coleta seletiva** com a disponibilização de um caminhão que recolhe-os em pontos específicos dos municípios. Descarte os resíduos da sua propriedade de forma correta nos locais informados.

CONFIRA A PROGRAMAÇÃO:

04 MAR - SEGUNDA

CASTRO

- 15h às 16h30 - Cidade do Leite
- 17h às 17h40 - Igreja São Sebastião / Maracanã

PRUDENTÓPOLIS

- 10h às 11h - Rest. Chalé Bairro Linha Jesuíno Marcondes

IPIRANGA

- 14h às 16h - Povoado Riozinho

CARAMBEÍ

- 17h às 18h - Boqueirão

06 MAR - QUARTA

CASTRO

- 08h às 09h30 - Igreja dos Agostinhos
- 10h30 às 11h30 - Igreja do Tronco

05 MAR - TERÇA

CASTRO

- 08h30 às 09h30 - Igreja do Abapan
- 10h30 às 11h30 - Igreja do Socavão
- 14h às 14h30 - UPM
- 15h às 16h30 - Loja Matriz

ITABERÁ

- 10h às 11h - Engenheiro Maia Sítio Caeté

ITARARÉ

- 13h às 14h - Ponte Alta

PIRAÍ DO SUL

- 16h30 às 17h - Escola das Pedras
- 17h30 às 18h - Loja Agropecuária Piraí do Sul / Ventania

Segregação e acondicionamento de resíduos de saúde animal

SEPARE OS RESÍDUOS E EMBALAGENS DE PRODUTOS VETERINÁRIOS POR GRUPO EM A, B OU E.



Grupo A | Embalagens e resíduos infectantes ou de riscos biológicos

Abrange: Frascos de vacina, seringas sem agulha e com sangue, mucosas, fezes ou urina, ou que tiveram contato com parte interna dos animais. Materiais descartáveis de manejo, como botas, luvas normais ou de toque, pipetas, cateter intra uterino, materiais técnico reprodutivos, e outros materiais que tiveram contato com materiais biológicos ou animais tratados.

Para destinação, acondicione em sacos, e posteriormente nas bombonas fornecidas pela empresa terceira.



Grupo B | Embalagens e resíduos químicos

Abrange: Resíduos e embalagens de produtos químicos, saneantes, desinfetantes veterinários, frascos de medicamento de plástico, lata ou vidro não quebrado, reagentes, embalagens de laboratório ou que contenham resíduos inflamáveis, tóxicos, corrosivos ou reativos. São embalagens e resíduos perigosos pela sua toxicidade, corrosividade, reatividade e carcinogenicidade.

Para destinação, acondicione os resíduos nas bombonas. Certifique-se que não existe risco de rasgar o recipiente e ocorrer vazamentos.



Grupo E | Embalagens e resíduos perfurocortantes

Abrange: Agulhas, escalpes, ampolas e vidros de medicamento quebrados, vidros de seringa quebrados e todos os utensílios de vidro quebrados nas atividades.

Para destinação, acondicione os resíduos em embalagens rígidas (desinfetantes ou caixas de papelão resistente) e tampe-as. Identifique com a letra E, para identificar o resíduo.

Road Show

VERÃO

Chegou a hora de fechar

Grandes Negócios



08 a 22
março

Venha aproveitar os descontos exclusivos com os principais parceiros das Lojas Agropecuárias Castrolanda.



Negócios
Leite



Castrolanda

— 11º CATÁLOGO DE —

TOUROS

INTERCOOPERAÇÃO 2024



HOLANDÊS
JERSEY



Em caso de dúvidas, contatar

Aline Milani - 42 99115-1765 - Assistência técnica

Priscila - 42 99990-0028 - Administrativo vendas



Negócios
Leite



Castrolanda

**DISPONÍVEL PARA
CONSULTAS NO
APLICATIVO ÁGIL.**

Evolução de Colheita

SOJA 2023/24

Região de atuação sigmaABC - PR e SP

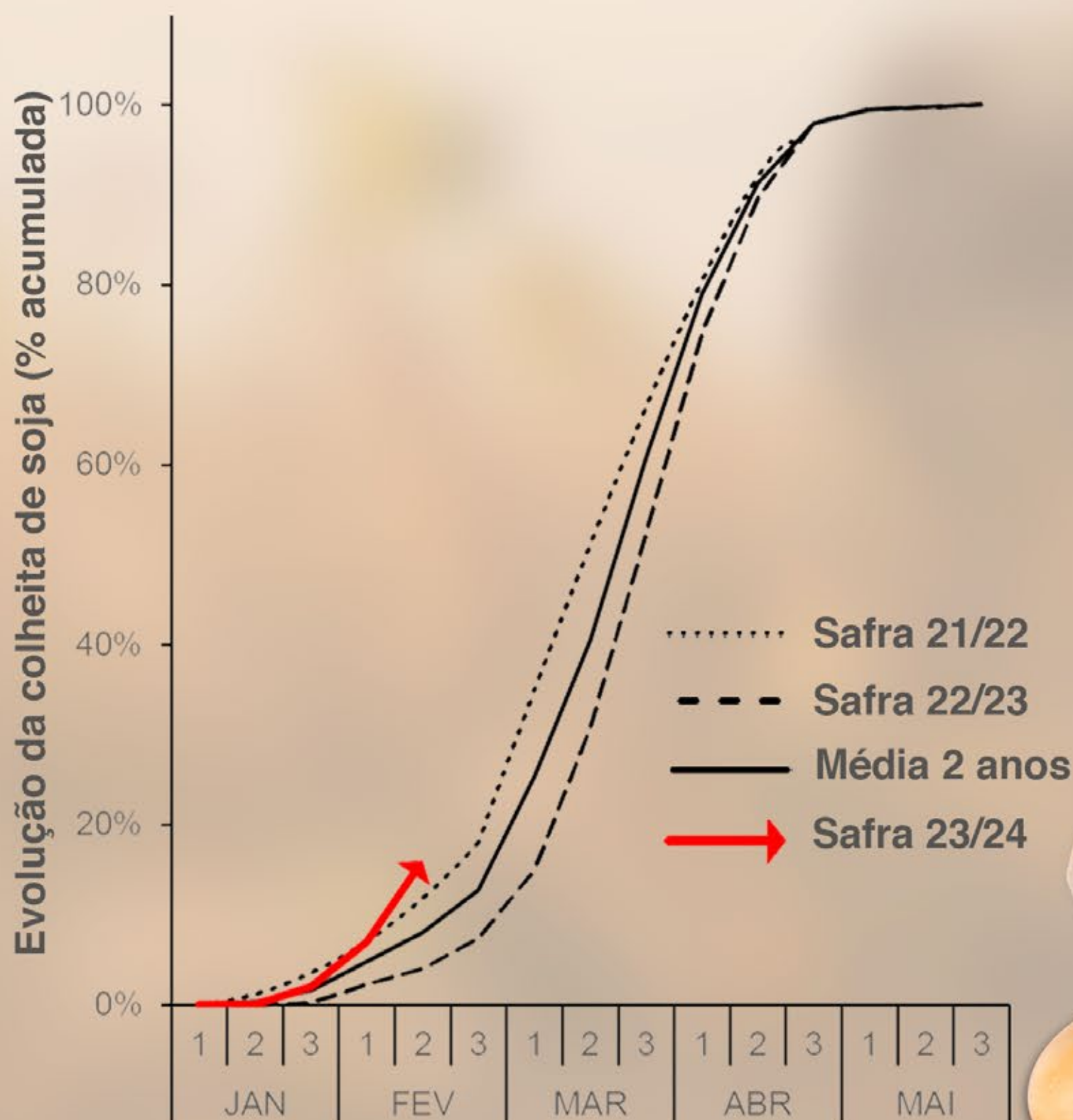

Fonte: sigmaABC
Atualização: 20/02/2024

Olá, Cooperado!

A evolução das colheitas de soja vem apresentando um comportamento mais acelerado que anos anteriores e por consequência, oportunidades de plantio de segunda safra são evidentes nesta safra.

Para esta safra, os números médios se aproximam da casa dos 20% de colheita de soja, variando entre 5% nas regiões "mais frias" do grupo AABC e chegando a patamares próximos de 30% em regiões mais ao norte do grupo AABC, para estados do PR e SP.

Acompanhe o **sigmaABC** para ficar por dentro das tendências das colheitas e continue contribuindo para o nosso crescimento conjunto em qualidade de dados.

MERCADO AGROPECUÁRIO

Cooperado(a), acesse os dados do Mercado Agropecuário através do aplicativo Ágil Castrolanda.

No app os dados são atualizados duas vezes ao dia, no início da manhã e final da tarde.

As informações estão disponíveis no Ágil Castrolanda | Operações de Mercado.

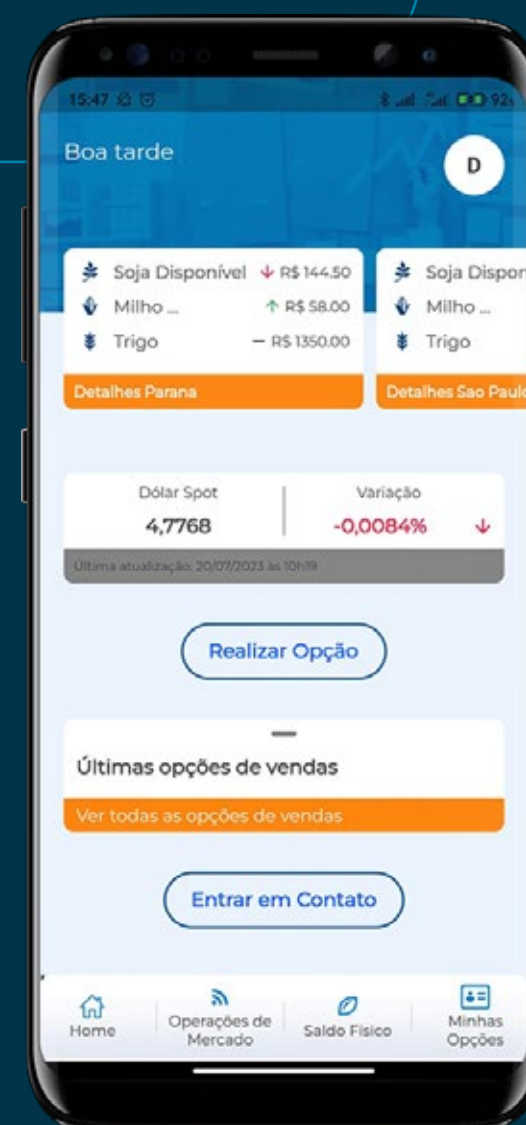

Plantão Agropecuário

Univet - Luiz Carlos Nisgoski
(42) 3232-1197 / (42) 99961-6606

Robson Nisgoski
(42) 3232-2844 / (42) 99978-1899

Castrovet
Plantão Permanente (42) 98824-3466

Maneio - Plantão Permanente
(42) 3227-4046 / (42) 98404-8603

Coopervet
Plantão Permanente (42) 99164-0636

Qualidade do Leite Castrolanda

PLANTÃO: (42) 99154-0936

O número do plantão estará disponível após o horário de expediente, feriados e finais de semana.

Loja Agropecuária

Plantão Matriz - Somente medicamentos
Segunda a sexta das 17h30 às 19h30
Sábados das 12h às 19h30
Domingos e feriados das 07h40 às 19h30
através do telefone (42) 98886-7024

Plantão Pool Leite

(42) 99988-0014 (TIM) ou (42) 98837-1762 (VIVO)
Segunda a quinta-feira das 17h30 às 07h40
Finais de semana a partir das 17h30 de sexta-feira

Expediente

Castrolanda Cooperativa Agroindustrial Ltda
Praça dos Imigrantes, 03 * Caixa Postal 131 * CEP 84165-970
Colônia Castrolanda * Castro/PR * Redação e Diagramação: COMUNICAÇÃO E MARKETING
Periodicidade: Semanal * Informações e sugestões: comunicacao@castrolanda.coop.br
* (42) 3234-8237

