

CIRCULAR

DO COOPERADO

CASTROLANDA – COOPERATIVA AGROINDUSTRIAL LTDA
CNPJ n.º 76.108.349/0001-03
Convocação da Assembleia Geral Ordinária

O Diretor Presidente da Castrolanda - Cooperativa Agroindustrial Ltda., cooperativa com sede administrativa na Praça dos Imigrantes, n.º 03, e sede operacional à Rodovia PR 340, Km 195 mais 490 metros, s/n.º, ambas na Colônia Castrolanda, no Município de Castro, Estado do Paraná, no uso das atribuições que lhe confere a alínea “e” do artigo 52 do Estatuto Social da Cooperativa, convoca os Senhores Cooperados, cujo número nesta data é de 1.262 (um mil duzentos e sessenta e dois) Cooperados para reunirem-se na 73^a (septuagésima terceira) Assembleia Geral Ordinária, em local e data abaixo informados, às 12 (doze) horas em primeira convocação com 2/3 (dois terços) dos cooperados, ou às 13 (treze) horas em segunda convocação com a metade mais um dos cooperados, ou ainda às 14 (quatorze) horas em terceira e última convocação com um mínimo de 10 (dez) Cooperados, para deliberarem sobre a seguinte agenda:

Local: Moinho Castrolanda – Rua do Moinho, 244 - Castro/PR

Data: 22/02/2024

Ordem do dia:

- 1) Abertura pelo Diretor Presidente;
- 2) Leitura do Edital de Convocação;
- 3) Relatório da Diretoria;
- 4) Apresentação do Balanço Patrimonial e a Demonstração de Sobras e Perdas encerradas no exercício social findo em 31/12/2023, acompanhado dos pareceres da Auditoria Externa e do Conselho Fiscal;
- 5) Aprovação do Balanço Patrimonial e Demonstração das Sobras e Perdas apuradas no exercício findo em 31/12/2023;
- 6) Destinação das Sobras e Perdas apuradas em 31/12/2023;
- 7) Apresentação do Plano anual de atividades da Cooperativa;
- 8) Fixação das verbas de retenção para aumento de capital e fundo de desenvolvimento;
- 9) Eleição dos membros do Conselho Fiscal;
- 10) Fixação do valor do pró-labore para os Diretores Executivos, bem como da cédula de presença para os Conselhos de Administração e Fiscal e dos membros de Comitês, pelo comparecimento às respectivas reuniões;
- 11) Autorizar o Conselho de Administração e Diretoria Executiva a contratar empréstimos e financiamentos em geral, inclusive, aqueles incentivados e concedidos pelo Governo Federal, dentro do mercado de crédito e/ou de capitais tais como, emissão de certificados de recebíveis do agronegócio (CRA) dentre outros, bem como, operações diretas ou indiretas necessárias para financiamento do negócio e dos projetos de intercooperação, podendo para tanto, conceder aval, fiança, dar bens ou direitos em garantia, gravar com ônus e/ou constituir hipoteca, inclusive para os contratos de intercooperação, respeitados os limites concedidos, podendo para tanto formalizar os instrumentos necessários para a sua consecução;
- 12) Palavra livre;
- 13) Encerramento.

SAVE THE DATE

08 18:30
MAR



MEMORIAL DA
IMIGRAÇÃO
HOLANDESA



Dia
da

Mulher

— C A S T R O L A N D A —

15 DE FORÇA,
UNIÃO E
anos CONQUISTAS.



Finanças e
Relacionamento
com o Cooperado
Cooperativismo



Castrolanda



Mulher
COOPERATIVISTA
Castrolanda

EXPEDIENTE BANCÁRIO NO FERIADO DE CARNAVAL

De acordo com a FEBRABAN, o expediente bancário no feriado de Carnaval será da seguinte forma:

A decisão segue a Resolução n.º 4.880, de 23 de dezembro de 2020, do Conselho Monetário Nacional, que não considera dias úteis para fins de operações bancárias sábados, domingos e feriados de âmbito nacional, incluindo a segunda-feira (12/02) e a terça-feira (13/02) de Carnaval.

Na Quarta-Feira de Cinzas (14/02), o início do expediente será às 12h, no horário local, com encerramento previsto no horário normal de fechamento das agências.

CONDIÇÃO DE PAGAMENTO DA ARMAZENAGEM VARIÁVEL PARA ARMAZENAGEM DE GRÃOS

Informamos que haverá alteração na condição de pagamento da armazenagem variável de Grãos, sendo que a nova forma de cobrança será definido por produto e por safra:

Trigo/Cevada/Aveia: Safra 2023/2023 de 01/01/24 a 31/05/2024
R\$ 0,37/ton/dia;

Trigo/Cevada/Aveia: Safra 2023/2023 após 31/05/2024
R\$ 0,74/ton/dia;

Soja e Milho: Safra 2023/2024 de 01/01/2024 a 31/10/2024
R\$ 0,37/ton/dia;

Soja e Milho: Safra 2023/2024 após 31/10/2024
R\$ 0,74/ton/dia;

Milho: Safrinha 2024/2024 de 01/01/2024 a 31/12/2024
R\$ 0,37/ton/dia;

Milho: Safrinha 2024/2024 após 31/12/2024
R\$0,74/ton/dia + reajuste anual.

Dúvidas, entrar em contato com Diógenes Novakowski através do número (42) 9.8886-8559.

Comunicamos que devido ao feriado de Carnaval, na próxima terça-feira, dia 13 de fevereiro, o atendimento nas unidades serão alterados, portanto, pedimos aos cooperados que antecipem suas retiradas.

Confira como ficam os atendimentos:

MATRIZ

Setores Administrativos e FIA fornecimento de Insumos: não haverá atendimento;
Recepção e Secagem: atendimento normal.

Em caso de dúvidas, entrar em contato através dos telefones:

Balança: (42) 9.9144-5278;
Recepção e Secagem: Luiz Pedro - (42) 9.8822-2832;
Controle de Qualidade: Vanessa Ferreira - (42) 9.9145-6129.

PIRAÍ I E II

Setores Administrativos e FIA fornecimento de Insumos: não haverá expediente;

Loja Agropecuária: atendimento em regime de plantão;

Recepção e Secagem de Piraí I: atendimento em regime de plantão;

Recepção e Secagem de Piraí II: atendimento normal.

Em caso de dúvidas, entrar em contato através dos telefones:

Felipe Jandelli: (42) 9.9121-6679;
Gildo Iaskievitz: (42) 9.9921-8710;
Luiz Mauro: (42) 9.8886-7386;
Mauricio: (42) 9.9146-1812;
Antonio: (42) 9.9155-8207.

VENTANIA

Setores Administrativos, Loja Agropecuária e FIA fornecimento de Insumos:
não haverá expediente.

Recepção e Secagem: atendimento normal.

Em caso de dúvidas, entrar em contato através dos telefones:

Cledimar: (42) 9.9136-2185.

ITABERÁ I E II

Setores Administrativos, Loja Agropecuária e FIA fornecimento de Insumos:
não haverá atendimento;

Recepção e Secagem: atendimento normal.

Em caso de dúvidas, entrar em contato através dos telefones:

Marcelo Rosso Betim - (15) 9.9833-1779;
Balança Itaberá I - (15) 9.9823-9611;
Lucilene - (15) 9.9736-6965;
Balança Itaberá II - (15) 9.9823-9611;
Adriano / Maria Alice - (15) 9.9175-5927;
Samuel de Almeida - (15) 9.9807-1107.



CONVITE

LANÇAMENTO

CLUBE DE
BEZERRAS

2024



SÁBADO

24 FEVEREIRO

**CTP - CENTRO DE
TREINAMENTO
PARA PECUARISTAS**

CASTRO / PR

Programação:

8h30: Café da manhã

9h00: Abertura

9h15: Lançamento do clube

10h00: Gincana

11h00: Almoço com pizza

CLIQUE AQUI PARA SE INSCREVER



**Negócios
Leite**



Castrolanda



34ª Reunião Nacional de Pesquisa de Cevada



20 e 21 março 2024



Centro de Eventos Agrária
Entre Rios - Guarapuava-PR

Faça sua inscrição

[CLIQUE AQUI PARA SE INSCREVER](#)

A RNPC tem como objetivo a apresentação de trabalhos de pesquisa desenvolvidos por instituições públicas e privadas para aprimoramento dos sistemas de produção de cevada no país.

O evento reúne nomes ligados ao cereal, tanto no cenário nacional quanto internacional, além de empresários, produtores rurais, assistentes técnicos e estudantes de graduação e pós-graduação.

Organização/Realização



Olá, Cooperado!

Você já inseriu as informações de semeadura do milho, soja e feijão da safra 2023/24 no **sigmaABC**?

Contamos com a sua colaboração para impulsionar o módulo de Pesquisa Aplicada!

Basta seguir um dos passos abaixo, confira!

1 Através do Planejado

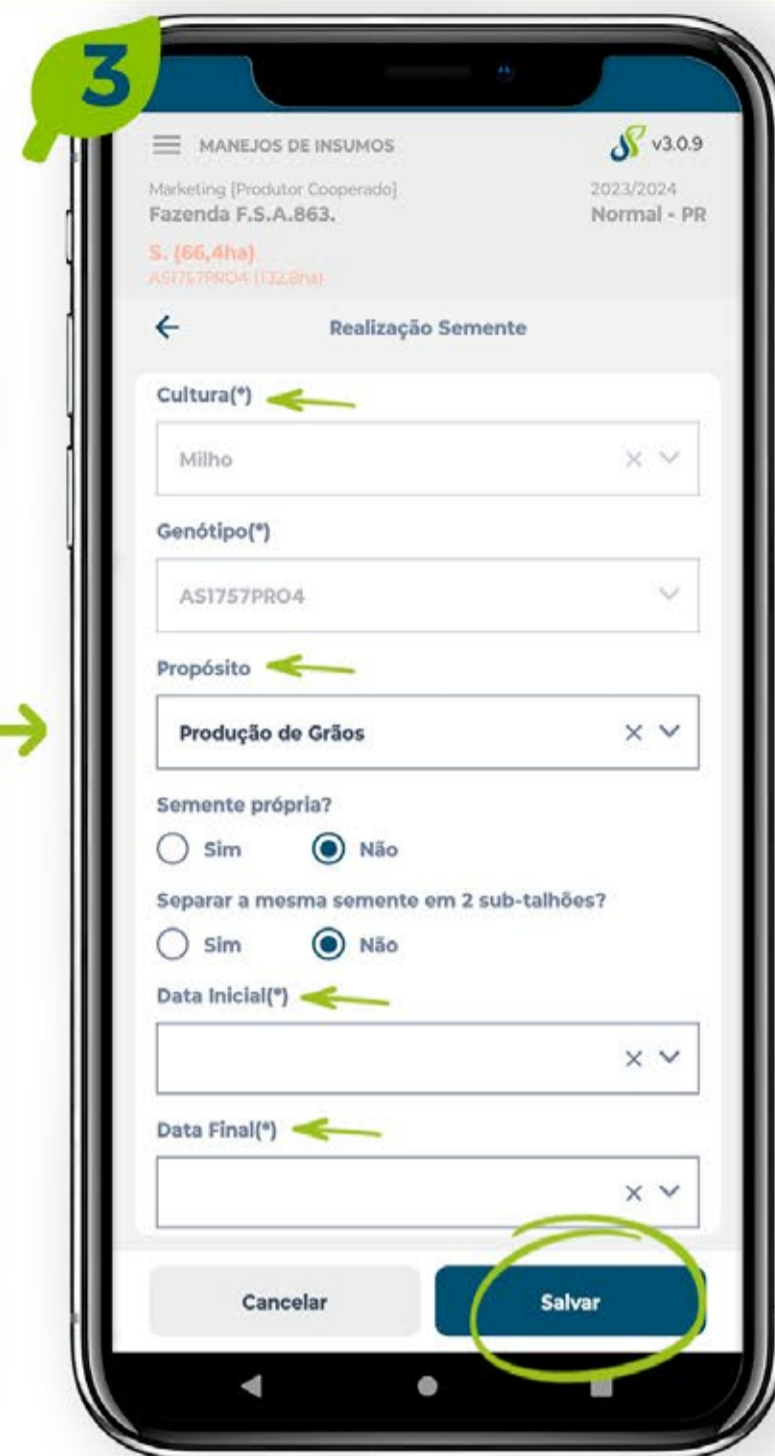
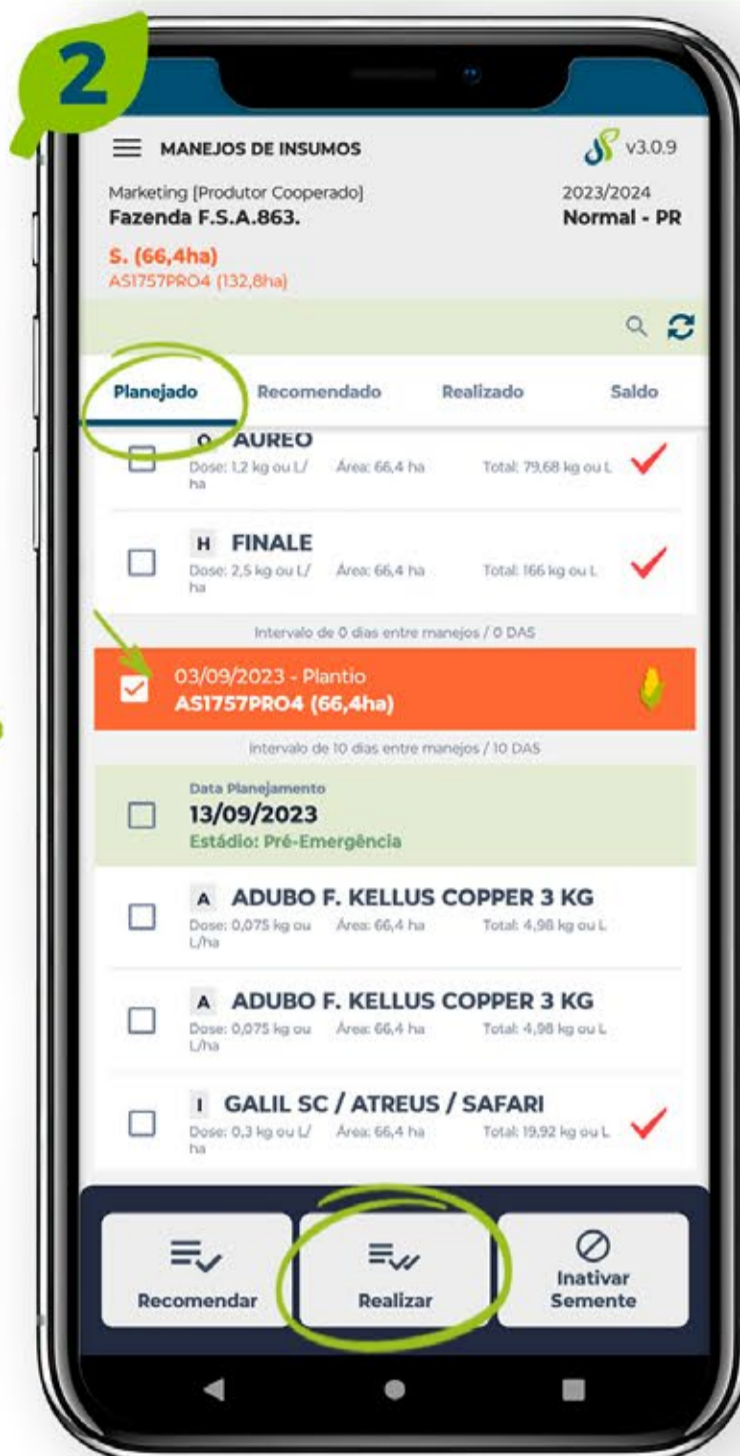
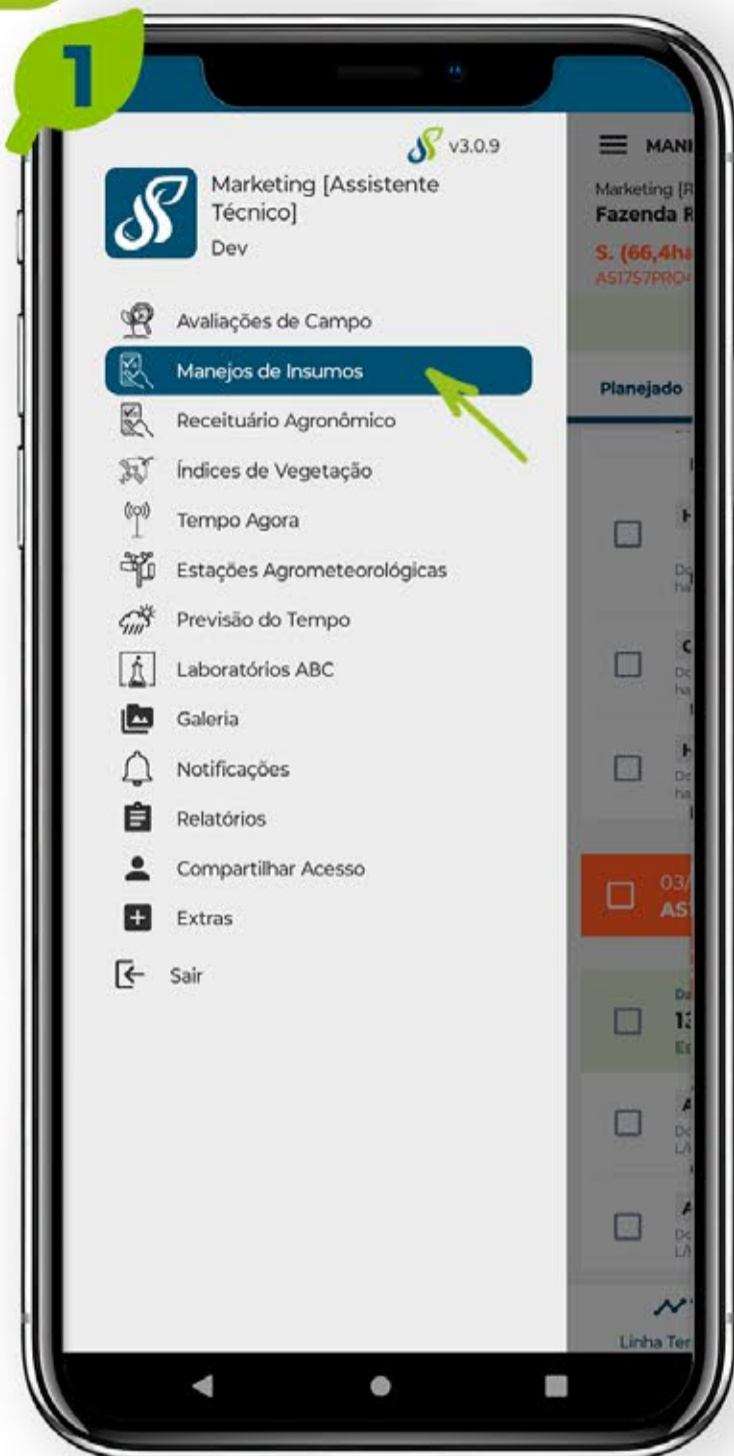

2 Através do Realizado

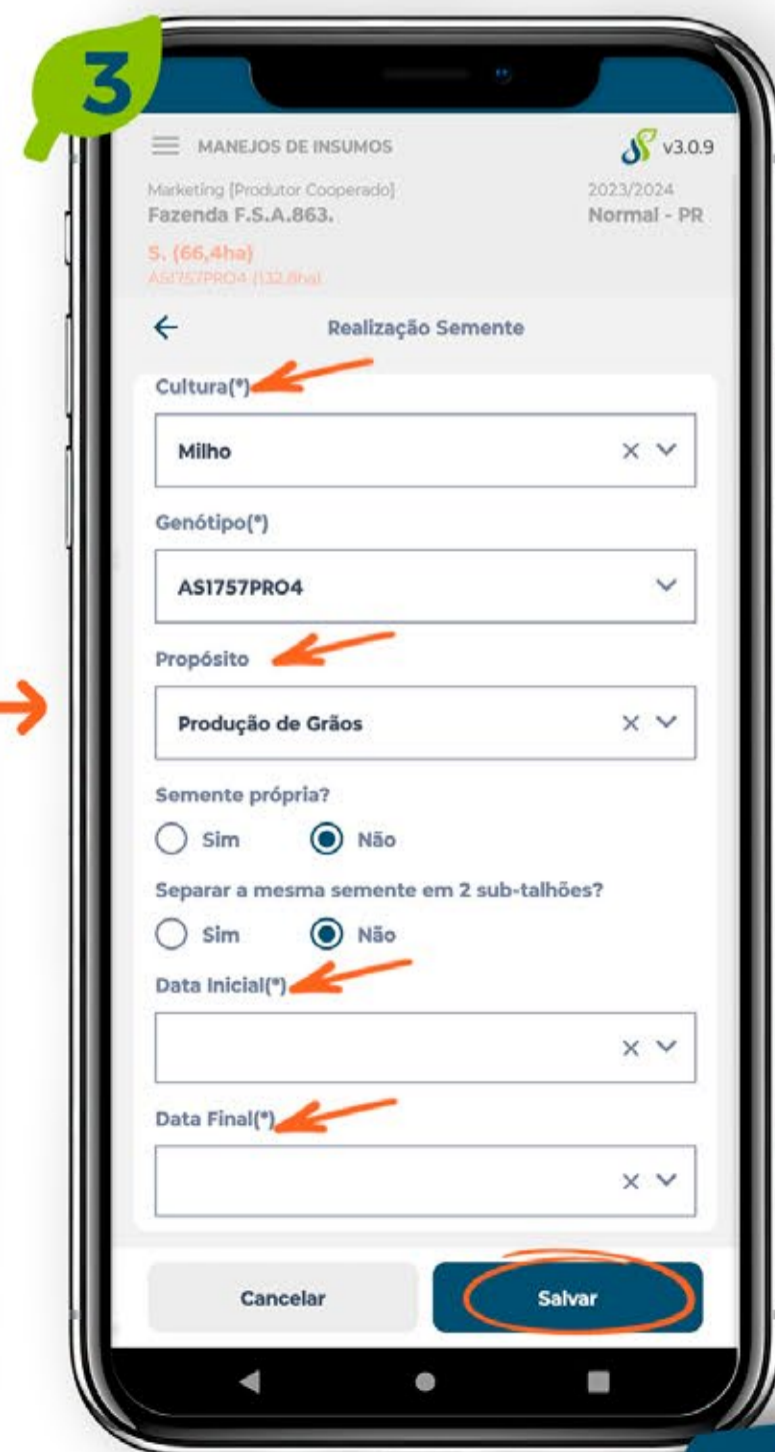
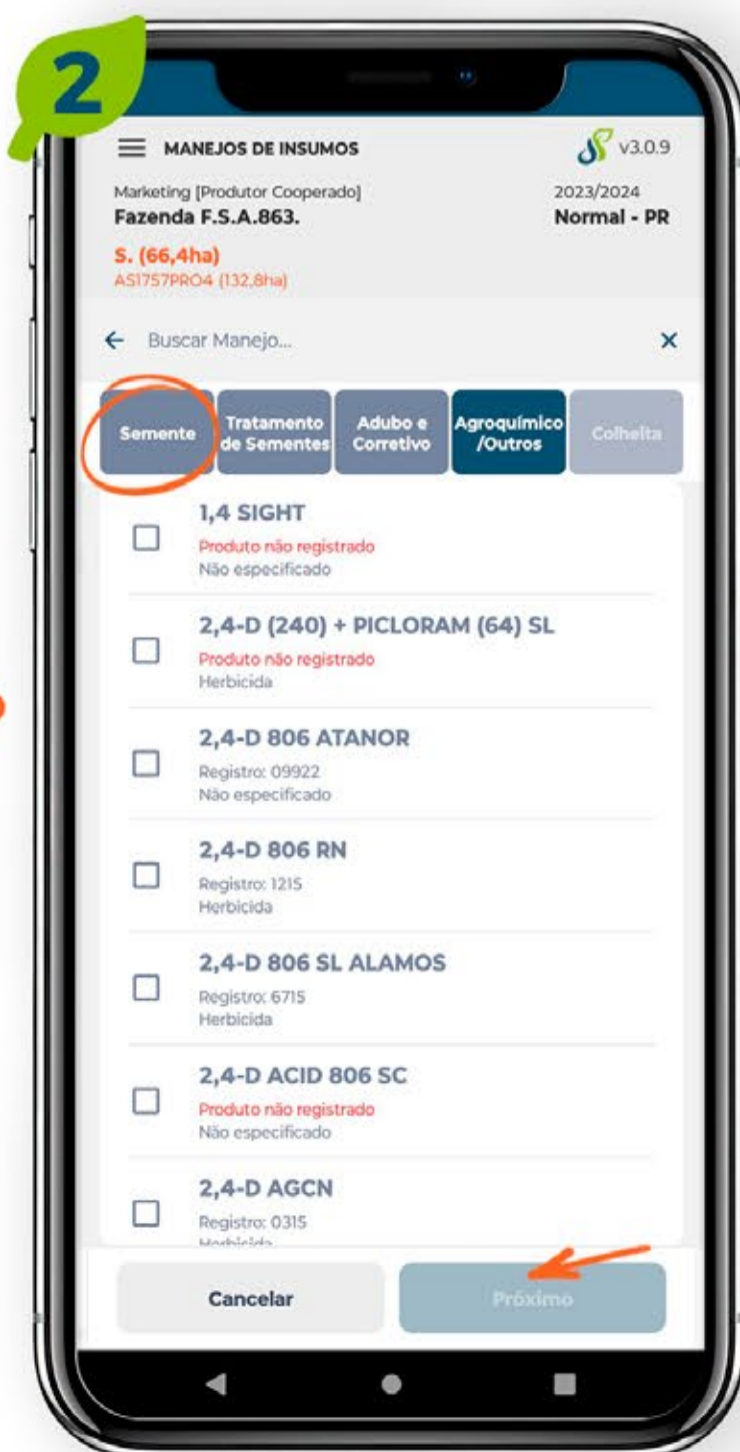
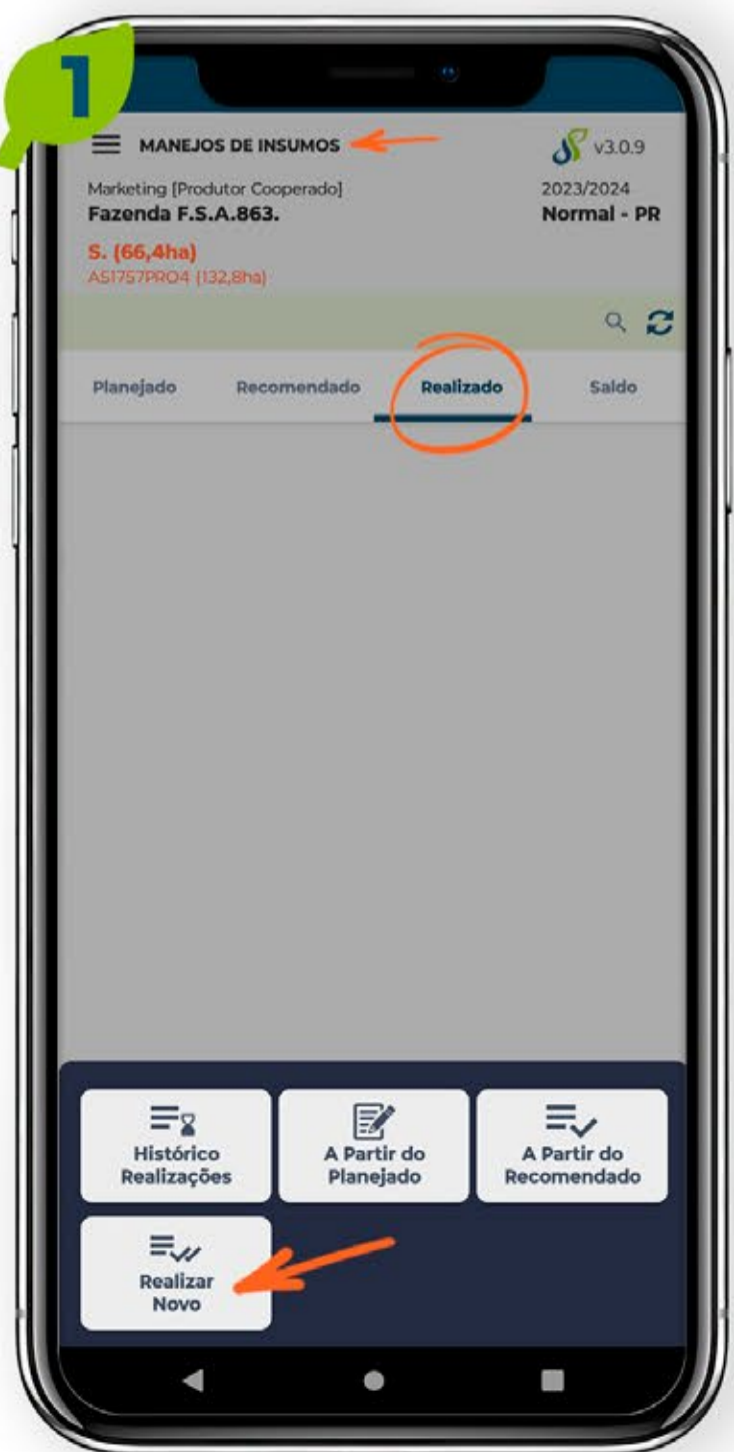

MERCADO AGROPECUÁRIO

Cooperado(a), acesse os dados do Mercado Agropecuário através do aplicativo Ágil Castrolanda.

No app os dados são atualizados duas vezes ao dia, no início da manhã e final da tarde.

As informações estão disponíveis no Ágil Castrolanda | Operações de Mercado.



Plantão Agropecuário

Univet - Luiz Carlos Nisgoski
(42) 3232-1197 / (42) 99961-6606

Robson Nisgoski
(42) 3232-2844 / (42) 99978-1899

Castrovvet
Plantão Permanente (42) 98824-3466

Maneio - Plantão Permanente
(42) 3227-4046 / (42) 98404-8603

Coopervet
Plantão Permanente (42) 99164-0636

Qualidade do Leite Castrolanda

PLANTÃO: (42) 99154-0936

O número do plantão estará disponível após o horário de expediente, feriados e finais de semana.

Loja Agropecuária

Plantão Matriz - Somente medicamentos
Segunda a sexta das 17h30 às 19h30
Sábados das 12h às 19h30
Domingos e feriados das 07h40 às 19h30
através do telefone (42) 98886-7024

Plantão Pool Leite

(42) 99988-0014 (TIM) ou (42) 98837-1762 (VIVO)
Segunda a quinta-feira das 17h30 às 07h40
Finais de semana a partir das 17h30 de sexta-feira

Expediente

Castrolanda Cooperativa Agroindustrial Ltda
Praça dos Imigrantes, 03 * Caixa Postal 131 * CEP 84165-970
Colônia Castrolanda * Castro/PR * Redação e Diagramação: COMUNICAÇÃO E MARKETING
Periodicidade: Semanal * Informações e sugestões: comunicacao@castrolanda.coop.br
* (42) 3234-8237

