



EDIÇÃO 46 | 16 A 22 DE NOVEMBRO DE 2023

CIRCULAR

DO COOPERADO

ORGULHO
de quem somos
e do que fazemos

2ª VISITA TÉCNICA

EXPANSÃO GEOGRÁFICA TOCANTINS

ENTRE 10 E 16 DE DEZEMBRO*

Valor por pessoa entre

R\$ 7 mil a R\$ 8,5 mil

podendo sofrer alterações de acordo com disponibilidade de vôos e hotéis.

Limitado a 15 vagas -
por ordem de inscrição

Inscrições até 19 de novembro. Após a inscrição, é possível que taxas possam ser cobradas em caso de cancelamentos ou alterações.

INSCREVA-SE AQUI!

Informações pelos telefones:

(42) 99943-1715 - Rodrigo Torno

(42) 98178-8718 - Vitor Almeida

*A visita tem duração de seis dias, com datas a serem confirmadas posteriormente.



Castrolanda

Cultivo de Cevada



Cevada ANF Safra 2023/2023

CEVADA CERVEJEIRA E CEVADA CERVEJEIRA ABAIXO DO PADRÃO:
(Cevada padronizada com umidade até 13% e impureza 1%)

ENTREGA

MATRIZ CASTRO

DATA DE INÍCIO

01/12/2023

DATA DE TÉRMINO

31/12/2023

A Maltaria Campos Gerais (MGC) fará o custeio das taxas de recepção da safra 2023/2023 para produtos limpos e secos com secagem de fogo indireto.

*Para o próximo ano será aplicada a Política da Cevada com entrega somente nas unidades da Castrolanda com custo de tabela de cultura de inverno.

*Estes direcionamentos não se aplicam para Cevada Forrageira.



Castrolanda

Contribuição *Funrural* 2024

Produtor,

você já escolheu a sua modalidade de contribuição junto ao INSS para o próximo ano?

[Clique aqui para mais informações](#)

O prazo para entregar a declaração com a opção escolhida encerra em **22 de dezembro de 2023**. Em caso de dúvidas, procure o setor Tributário da Castrolanda.



Feirão

FROTA CASTROLANDA

VEÍCULOS DISPONÍVEIS
PARA VENDA DE:

22 NOV 08:30 ÀS 16:30
A 24



**CASTROLANDA
EXPO CENTER**

PARQUE DE EXPOSIÇÕES
DARIO MACEDO - CASTRO/PR

- Não será realizado leilão.
- Os veículos serão tabelados com valores fixos.
- Não será possível reservar o veículo antes desta data.
- Pagamento pode ser realizado através de transferência ou desconto na matrícula conforme disponibilidade de saldo.



**Centro de
Serviços
Compartilhados**
Facilities



Castrolanda

AGROLÍDER

CASTROLANDA

Cooperado, Jovem e Mulher
Cooperativista: com o objetivo de
fortalecer as lideranças da nossa
Cooperativa, convidamos vocês
para o treinamento do Agrolíder!



LÓCUS DE CONTROLE

Promover a autoconsciência e a autorreflexão entre os participantes para que possam tomar decisões informadas e eficazes.

20 e 22/11
08h às 12h



AFCC CENTRO
R. JOSÉ BONIFÁCIO, 1
VILA RIO BRANCO
CASTRO/PR



INSTRUTOR: **LUCIANO SALAMACHA**

Premiado 7 vezes pela Fundação Getúlio Vargas, palestrante internacional e mentor de CEOs, executivos e celebridades.

INSCREVA-SE!



Cooperativismo
Castrolanda





CURSO DE **BRIGADA DE INCÊNDIO**

DESTINADO A COLABORADORES DE COOPERADOS



22, 23 E 24 DE NOVEMBRO



8H ÀS 17H



AUDITÓRIO UNIDADE PIRAÍ I
RUA SINHÁ MUSSURUNGA - S/N, PIRAÍ DO SUL - PR

VAGAS
LIMITADAS

CURSO MINISTRADO VIA SENAR

EMISSÃO DE CERTIFICADO AOS CONCLUINTES

**Confirmar presença
pelo WhatsApp:**

**Rafael – (42) 99871-0168
Beatriz – (42) 99163-0780**



CURSO DE **PRIMEIROS SOCORROS**

DESTINADO A COLABORADORES DE COOPERADOS



27 E 28 DE NOVEMBRO



8H ÀS 17H



AUDITÓRIO AGRÍCOLA - CASTROLANDA
RODOVIA PR 340, KM 197 - COLÔNIA CASTROLANDA, CASTRO - PR

**VAGAS
LIMITADAS**

CURSO MINISTRADO VIA SENAR

EMIÇÃO DE CERTIFICADO AOS CONCLUINTES

**Confirmar presença
pelo QR Code
ou WhatsApp:**

**Rafael – (42) 99871-0168
Beatriz – (42) 99163-0780**





CURSO DE **COMISSÃO INTERNA DE PREVENÇÃO DE ACIDENTES DO TRABALHO RURAL**

DESTINADO A COLABORADORES DE COOPERADOS



5, 6 e 7 DE DEZEMBRO



8H ÀS 17H



AUDITÓRIO UNIDADE PIRAÍ I
RUA SINHÁ MUSSURUNGA, S/N - PIRAÍ DO SUL/PR

**VAGAS
LIMITADAS**

CURSO MINISTRADO VIA SENAR

EMIÇÃO DE CERTIFICADO AOS CONCLUINTE

**Confirmar presença
pelo WhatsApp:**

**Rafael – (42) 99871-0168
Beatriz – (42) 99163-0780**

INFORMATIVO - TRIGO FT

Estamos chegando a aproximadamente 75% da colheita de trigo. Após as chuvas ocasionadas nas últimas semanas, o grão sofreu um grande impacto na qualidade – inclusive no TRIGO FT, que apresenta alto índice de grãos germinados, além de PH baixo.

Com isso, pode haver limitação para venda do Trigo FT na exportação. Isso porque o grão de trigo exportado exige dois principais parâmetros de qualidade: PH superior a 72 e germinação abaixo de 3%.

A Castrolanda informa que está segregando por qualidade nesta linha de corte e vem buscando mercado para o Trigo FT que não atingir os padrões exigidos para exportação.

Em caso de dúvidas, entre em contato pelos telefones:

Diogenes: (42) 98886-8559

Willian: (42) 98823-3954

A Cooperativa Castrolanda disponibiliza itens para venda:

Os bens pertencem à Empório Castrolanda, localizada ao lado do prédio corporativo da Matriz.

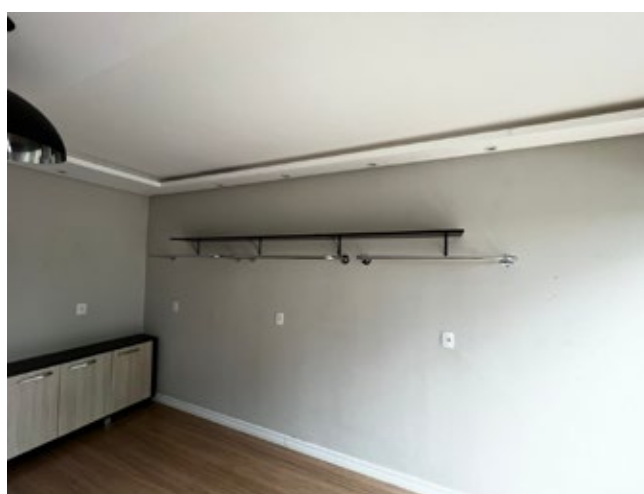

Confira todos os itens disponíveis e respectivos valores [CLICANDO AQUI](#)

As visitas podem ser realizadas de segunda a sexta-feira, das 07h40 às 11h30 e das 13h30 às 16h00. Telefone para contato: Comunicação e Marketing (42) 9.9105-9383.

As ofertas devem ser enviadas por carta fechada e entregue para a equipe de Patrimônio, Juliano Tokarski, Hellen Furtuoso, Fernanda de Fátima ou Felipe Domingues, até o dia 23 de novembro, às 17h.

A Cooperativa Castrolanda disponibiliza itens para venda:

Coletor de amostras de cereais - modelo CAS 17: R\$ 51.600,00

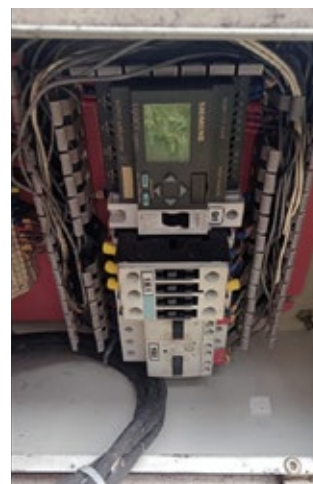
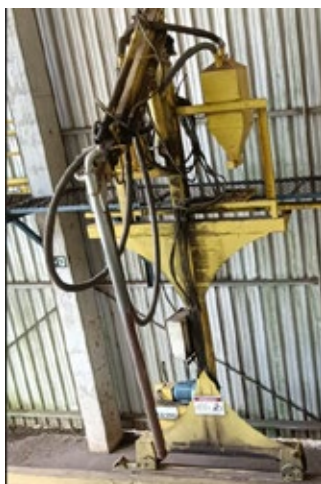

O bem pertence à Unidade de Ventania/PR.

As visitas podem ser realizadas de segunda a sexta-feira, das 8h00 às 16h00. Telefone para contato: Jessica (42) 3234-8502 ou Cledimar (42) 991362185.

As ofertas podem ser enviadas por carta fechada entregue para equipe de Patrimônio, Juliano Tokarski, Hellen Furtuoso, Fernanda de Fatima ou Felipe Domingues até o dia 23 de novembro, às 17h.



21 NOV. | TERÇA-FEIRA

08H30



FAZENDA CAMPO DO MEIO
COOP. MARCIO BRINO E ROSANA CALDEIRA BRINO
PIRAÍ DO SUL

PROGRAMAÇÃO:

08H30 ÀS 09H - CAFÉ DA MANHÃ

09H ÀS 09H15 - ABERTURA

09H15 ÀS 12H - CIRCUITO DE PALESTRAS

12H - ALMOÇO

CLIQUE AQUI
PARA SE INSCREVER!

A PRODUÇÃO DE LEITE
É UMA LUTA DIÁRIA DE HERÓIS

DIA DO
PECUARISTA

HERÓIS DO LEITE

RESERVE ESSA DATA
01 DEZEMBRO 2023



Negócios
Leite



Castrolanda



TREINAMENTO sigmaABC

 **23|NOV** às 14h
 **Auditório FABC**

**Conduza sua propriedade rumo
à excelência digital!**

Convidamos você, **produtor** e **agrônomo**,
para participar do treinamento **presencial**
do **sigmaABC**.

Traga suas dúvidas e sugestões e explore
maneiras de aprimorar suas operações
agrícolas com praticidade e eficiência.

Junte-se a nós para explorar o poder
da tecnologia no campo e colher uma
safra farta de conhecimento e sucesso.

Confirme sua participação
através da inscrição:

<https://bit.ly/aprendasigmaabc>

 42 9 9146 9556  suporte@sigmaabc.org



MERCADO AGROPECUÁRIO

Cooperado(a), acesse os dados do Mercado Agropecuário através do aplicativo Ágil Castrolanda.

No app os dados são atualizados duas vezes ao dia, no início da manhã e final da tarde.

As informações estão disponíveis no Ágil Castrolanda | Operações de Mercado.



Plantão Agropecuário

Univet - Luiz Carlos Nisgoski
(42) 3232-1197 / (42) 99961-6606

Robson Nisgoski
(42) 3232-2844 / (42) 99978-1899

Castrovet
Plantão Permanente (42) 98824-3466

Maneio - Plantão Permanente
(42) 3227-4046 / (42) 98404-8603

Coopervet
Plantão Permanente (42) 99164-0636

Qualidade do Leite Castrolanda

PLANTÃO: (42) 99154-0936

O número do plantão estará disponível após o horário de expediente, feriados e finais de semana.

Loja Agropecuária

Plantão Matriz - Somente medicamentos
Segunda a sexta das 17h30 às 19h30
Sábados das 12h às 19h30

Domingos e feriados das 07h40 às 19h30
através do telefone (42) 98886-7024

Plantão Pool Leite

(42) 99988-0014 (TIM) ou (42) 98837-1762 (VIVO)
Segunda a quinta-feira das 17h30 às 07h40
Finais de semana a partir das 17h30 de sexta-feira

Expediente

Castrolanda Cooperativa Agroindustrial Ltda
Praça dos Imigrantes, 03 * Caixa Postal 131 * CEP 84165-970
Colônia Castrolanda * Castro/PR * Redação e Diagramação: COMUNICAÇÃO E MARKETING
Periodicidade: Semanal * Informações e sugestões: comunicacao@castrolanda.coop.br
* (42) 3234-8237

