

CIRCULAR

INFORMATIVO SEMANAL

DESTAQUE:

Cooperado (a) o setor de Comunicação informa que elaborou uma agenda de bolso com os principais números de telefone das áreas da Cooperativa com o objetivo de facilitar o acesso ao ligar para a Castrolanda. O material já está disponível em sua Caixa Postal.

:: CORPORATIVO

//ESPAÇO MULHER COOPERATIVISTA/ AGROLEITE

Estão abertas as inscrições para os interessados em expor no Espaço Mulher Cooperativista durante o Agroleite 2015, que será realizado de 20 a 24 de outubro. Dentre os objetivos do Pavilhão a Comissão Organizadora quer valorizar as ações ligadas ao sistema cooperativista e também atividades locais e atrair público ao comércio com fins sociais através da doação de parte das vendas neste Espaço. As intenções de expor podem ser feitas através do formulário disponível no site www.agroleitecastrolanda.com.br

O prazo encerra em 15 de junho.

//PISO SALARIAL

A área de Gestão de Pessoas informa que em 1º de maio de 2015, houve alteração no piso salarial no Estado do Paraná. O reajuste foi de 8,8%, que varia de R\$ 1.032,02 a R\$ 1.192,45 conforme a categoria. Para mais informações entre em contato com Marcos ou Jaqueline (42)3234-8068.

O decreto 1198 30/04/2015 estabelece 4 (quatro) pisos salariais para grupos de categorias profissionais diferentes, a saber:

GRUPO I - R\$ 1.032,02 (mil e trinta e dois reais e dois centavos) para os Trabalhadores Empregados nas Atividades Agropecuárias, Florestais e da Pesca;

GRUPO II - R\$ 1.070,32 (mil e setenta reais e trinta e dois centavos) para os Trabalhadores de Serviços Administrativos, Trabalhadores Empregados em Serviços (domésticos), Vendedores do Comércio e Lojas e Mercados e Trabalhadores de Reparação e Manutenção;

GRUPO III - R\$ 1.111,04 (mil cento e onze reais e quatro centavos) para os Trabalhadores da Produção de Bens e Serviços Industriais;

GRUPO IV - R\$ 1.192,45 (mil cento e noventa e dois reais e quarenta e cinco centavos) para os Técnicos de Nível Médio;

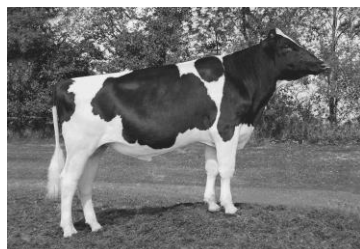
:: LEITE**//CAMPANHA DE COMPRA DE TOUROS DO PROGRAMA DE MELHORAMENTO GENÉTICO DA INTERCOOPERAÇÃO****Touro 4: ALTA****AIR-OSA-EXEL ALTA AIRNET-ET****TPI: 2169 ALTA**

Airnet é um touro com filhas provadas e acima de 90% de confiabilidade em sua prova. Surpreende principalmente pelas características de saúde, como CCS (2,76), fertilidade das filhas (+1,7) e sua característica em transmitir longevidade às suas filhas (+5,1). Este touro tem em seu pedigree nada menos que dois touros muito conhecidos no mundo da genética como Planet e Shottle. Não há restrição quanto a sua utilização em novilhas pois a facilidade de parte é 6,5%. Como a sua prova não é tão forte para Pernas e Pés (+0,20), deve-se precaver a sua utilização em animais que necessitem melhorar este composto.

**Touro 5: SEMEX****Gillette SPEAKER-ET****TPI: 2551**

Speaker, filho de uma vaca Planet com Mogul, traz em sua prova a incrível marca de +1730 libras de leite com +47 libras para gordura e +53 libras para proteína. Aliado a estes altos índices de produção, o touro ainda traz uma consistente prova de composto de Úbere (+2,07), Pernas e Pés (+2,93) e Tipo (+2,62). O produtor que utilizar Speaker em seu rebanho poderá esperar uma alta longevidade nas filhas (+6,3) com baixa CCS (2,86) e facilidade de parto (7,3%).

Touro 6: SEMBRA**Seagull-Bay HEADLINER-ET****TPI 2450**

Headliner vem de uma grande família. Fruto do acasalamento da grande filha de Planet Shauna com o touro Robust. Sua consistente prova chama atenção pelos altíssimos desvios positivos para sólidos aliados com altíssima produção de leite. Além de impressionar com as suas características produtivas, este touro transmitirá às suas filhas excelentes úberes, principalmente se analisarmos a largura e altura de úbere posterior, além de transmitir estatura mediana às suas filhas. Um dos touros mais altos para fertilidade e traz em sua prova ainda uma facilidade de parto e excelente +4,0 para vida produtiva. Aos produtores

que utilizarem o sêmen de Headliner, sugere-se uma atenção maior na utilização em vacas com garupas invertidas e com profundidade de úbere.

//CURSO PARA TRATADORES

Participe da 5ª turma do curso para Operação de Vagões Misturadores de Dietas Completas ou TMR (Total Mixed Ration) que será realizado nos dias 15 e 16 de junho (segunda e terça-feira) no Centro de Treinamento de Pecuaristas e fazendas da região. Faça a sua inscrição no setor de Assistência Técnica com Nicolli (42) 3234-8060, as vagas são limitadas. *Mais informações com o Coordenador Técnico Junio (42) 8837-1962, no site da Cooperativa e em nossas redes sociais.*

EXPEDIENTE - Castrolanda Cooperativa Agroindustrial

Praça dos Imigrantes, 03 * Caixa Postal 131 * CEP 84165-970 * Colônia Castrolanda * Castro/PR.

IMPRESSÃO: Gráfica Vila Velha * Jornalista Responsável: LEILA GOMES, MTB 6584.**Tiragem: 800 exemplares * Periodicidade: Semanal * Informações e sugestões: comunicacao@castrolanda.coop.br * 42 3234.8084**

//ENCONTRO DE SAÚDE E MELHORAMENTO DE REBANHOS LEITEIROS - APCBRH/2015

A APCBRH e a Castrolanda convidam para o “ENCONTRO DE SAÚDE E MELHORAMENTO DE REBANHOS LEITEIROS/APCBRH/2015” que será realizado no dia 21 de maio (quinta-feira), das 14h às 17h, no Memorial da Imigração Holandesa – Castro/PR. Segue a programação:

Usando o programa WEB+LEITE/APCBRH no Melhoramento Genético e Teste Genômico.

Palestrantes: Prof. Dr. Victor Breno Pedrosa – Universidade Estadual de Ponta Grossa-UEPG, Doutorado em Melhoramento Animal e Genética;

Dr. Altair Antonio Valloto; Superintendente da APCBRH – Especialista em Bovinocultura Leiteira, mestrando PPGZ-Programa Pós-Graduação em Zootecnia-UFPR.

Como usar o monitoramento de BVD e IBR e o Teste de Prenhez na melhoria da saúde e reprodução dos rebanhos.

Palestrantes: Dra. Andrea Leão Carneiro Frezza; Assuntos Regulatórios, Idexx Laboratories/Madasa;

Dr. Avelino Manoel Figueiredo Correa, Méd. Vet.; Supervisor do SCL/SRG;

Sr. José Augusto Horst; gerente do Programa de Análise de Rebanhos Leiteiros do Paraná- PARLPR.

Índices Reprodutivos

Palestrante: Junio Fabiano dos Santos, Médico Veterinário, Coordenador Técnico da Cooperativa Castrolanda.

Confirme sua presença através do telefone (41) 2105-1700 ou 2105-1733 e-mail: secretaria@apcbrh.com.br até o dia 15 de maio (sexta-feira).

:: CARNES

//CURSO SOBRE MANEJO NA TERMINAÇÃO

Participe do curso sobre Manejo na Terminação que será realizado no dia 20 de maio (quarta-feira), na Unidade de Beneficiamento de Batata Semente, das 13h às 17h. O conteúdo abordado será: Modalidade na Terminação, Manejo na Imunocastração (Vivax); Aberto para funcionários do setor de terminação e gerentes de granjas. Fazer inscrições com Pamella (42) 3234-8019 ou por e-mail pamella@castrolanda.coop.br, no setor administrativo negócios Carnes até dia 18 de maio (segunda-feira).

É indispensável a participação de pelo menos um funcionário de cada granja.

//EDUCAÇÃO CORPORATIVA

Cooperado (a) acompanhe em nossa página na internet www.castrolanda.coop.br outras oportunidades de Cursos e Treinamentos. Acesse e confira a programação e faça a sua inscrição.

Abaixo destacamos a programação do mês de maio.

*11 a 13 de maio (segunda a quarta-feira) - SEGURANÇA E SAÚDE NO TRABALHO - NR11 - OPERADOR DE EMPILHADEIRA;

*25 a 26 de maio (segunda a terça-feira) - MULHER COOPERATIVISTA - SER ESTRATÉGICO - O NOVO DESAFIO DOS COMITÊS;

*25 de maio (segunda-feira) - DESENVOLVIMENTO QUALIDADE - INDICADORES - CURSO DE BENCHMARKING;

*28 de maio (quinta-feira) - DESENVOLVIMENTO QUALIDADE - FERRAMENTAS (BÁSICO);

*29 de maio (sexta-feira) - DESENVOLVIMENTO QUALIDADE - FERRAMENTAS (AVANÇADO);

Faça sua inscrição online no site www.castrolanda.coop.br ou na área de Gestão de Pessoas com Stefany (3234-8089). Participe!

:: MERCADO AGROPECUÁRIO

// COTAÇÕES FUTURAS | BM&F

		MILHO CAMPINAS R\$	R\$ / FOB / CASTRO	DÓLAR COMERCIAL
MAIO/	-	25,45	21,95	3,0422
JULHO	22,20	29,10	25,60	3,1000
SETEMBRO	-	25,80	22,30	3,0790

// MERCADO AGRÍCOLA

	DESCRIÇÃO	MERCADO	PREÇO MÍNIMO SAFRA 2014/2015
AVEIA	Branca Consumo	-	R\$ 267,00
AVEIA	Preta Consumo	-	-
SOJA	Disponível Ponta Grossa	R\$ 65,00	R\$ 25,11
SOJA	Disponível Castrolanda	R\$ 63,50	-
SOJA	Disponível Paranaguá	R\$ 68,00	-
SOJA	Disponível Santos	R\$ 69,00	-
MILHO	Castro	R\$ 24,50	R\$ 17,46
MILHO	Campinas	-	-
FEIJÃO	Preto Extra – São Paulo	R\$ 130,00	R\$ 72,00
FEIJÃO	Carioca Comercial (8)	R\$ 125,00	-
TRIGO	Pão Castro/Piraí do Sul/Ventania	R\$ 700,00	R\$ 501,00
TRIGO	Pão Itaberá	R\$ 670,00	R\$ 552,00
TRIGO	Doméstico	R\$ 700,00	R\$ 417,00
TRITICALE		R\$ 420,00	R\$ 285,00

//PLANTÃO VETERINÁRIO

Univet

Luiz Carlos Nisgoski | 3232-1197 - 9961-6606

Robson Nisgoski | 3232-2844 - 9978-1899

Castrovvet

Plantão Permanente | 8824-3466

Maneio

Plantão Permanente | 3227-4046 - 8404-8603

Coopervet

Plantão Permanente | 9908-7626 - 8836-4569

Qualidade Pool

Plantão Permanente | 8837-3646 – 8849-1474

Logística Leite

Plantão Permanente | 8837-3001 – 8837-3643