Curta nossa página

Castrolanda
www.castrolanda.coop.br/circular

Nº 17 * PUBLICACÃO SEMANAL DA COOPERATIVA CASTROLANDA * 30.04.2015

CIRCULAR

INFORMATIVO SEMANAL

DESTAQUE:

Cooperado (a) em nossa página na internet www.castrolanda.coop.br há um espaço exclusivo para Educação Corporativa com diversas oportunidades de cursos e treinamentos. Acesse, confira a programação e faça a sua inscrição. Abaixo destacamos a programação do mês de maio.

:: CORPORATIVO

//EDUCAÇÃO CORPORATIVA

Cooperado (a) confira a programação dos cursos para o mês de maio:

***06 de maio (quarta-feira)** - INOVAÇÃO PARA MULHERES DE NEGÓCIOS - GESTÃO DE NEGÓCIOS SOB A ÓTICA FEMININA;

***07 a 08 de maio (quinta a sexta-feira) -** SEGURANÇA E SAÚDE NO TRABALHO - NR33 - ESPAÇO CONFINADO - TRABALHADOR E VIGIA;

***07 a 08 de maio (quinta a sexta-feira) -** DESENVOLVIMENTO QUALIDADE - ISO 17025:2005;

***11 a 13 de maio (segunda a quarta-feira) -** SEGURANÇA E SAÚDE NO TRABALHO - NR11 - OPERADOR DE EMPILHADEIRA;

***25 a 26 de maio (segunda a terça-feira) -** MULHER COOPERATIVISTA - SER ESTRATÉGICO - O NOVO DESAFIO DOS COMITÊS;

***25 de maio (segunda-feira) -** DESENVOLVIMENTO QUALIDADE - INDICADORES - CURSO DE BENCHMARKING;

***28 de maio (quinta-feira) -** DESENVOLVIMENTO QUALIDADE - FERRAMENTAS (BÁSICO);

***29 de maio (sexta-feira)** - DESENVOLVIMENTO QUALIDADE - FERRAMENTAS (AVANÇADO);

Faça sua inscrição online no site www.castrolanda.coop.br ou na área de Gestão de Pessoas com Stefany (3234-8089). Participe!

//ENQUETE

Participe da enquete em nossa página. O ano de 2015 foi declarado como o ano da Segurança na Castrolanda. Em sua opinião qual é a maior dificuldade encontrada pelo setor de Segurança do Trabalho nas Empresas em geral? Acesse www.castrolanda.coop.br e dê a sua opinião.

//FACEBOOK

Acompanhe diariamente as informações da Castrolanda também no facebook. Acesse www.facebook.com/catrolanda

//SAC

O Serviço de Atendimento Castrolanda (SAC) está disponível no portal dos cooperados para sugestões, reclamações ou dúvidas. Participe da sua Cooperativa utilizando este serviço.

:: LEITE

// CAMPANHA DE COMPRA DE TOUROS DO PROGRAMA DE MELHORAMENTO GENÉTICO DA INTERCOOPERAÇÃO

A coordenação do Programa de Melhoramento Genético informa que a campanha de vendas de touros para 2015 vai até o dia 22 de maio, semana que antecede o início da ExpoFrísia e o lançamento do 2º Catálogo de Touros da Intercooperação.

O Comitê do Programa selecionou touros de diferentes empresas para atender aos produtores na Campanha de compras. De acordo com a coordenação os touros, tanto da raça Jersey, como da raça Holandesa, apresentam superioridade nas mais diversas características como: preços atrativos, produção de leite, bons compostos de úbere, pernas e pés e vida produtiva. Além, de atender um critério crucial para esta época do ano de elevadas temperaturas, que é a fertilidade do sêmen. Foi divulgado nas circulares anteriores das Cooperativas, comentários dos diferentes touros e até a última semana de maio, novamente serão divulgados comentários dos touros da campanha de compras da intercooperação, a fim de auxiliar o produtor na escolha da genética que melhor se encaixe no seu rebanho. *Mais informações no setor Assistência Técnica, com Junio (42) 3234-8074.*

Touro 1: ABS

Furnace-Hill M SOVEREIGN-ET **TPI: 2444**

Este touro é da renomada família da Ladys Manor Ruby D Shawn-ET. Sovereign é fruto do acasalamento de Mogul com uma filha de Planet com Ruby. Sovereign traz em sua prova bons desvios de sólidos aliados a altos níveis de leite, sem perder nada em composto de úbere, chegando à marca de +2,70 para esta característica. Outro ponto interessante é que este touro trará ao seu rebanho vacas de estatura mediana e pode ser utilizado como excelente melhorador de Pernas e Pés atingindo desvio positivo de 1,92 para esta característica e a sua vida produtiva é de +6,5 aliado com a incrível contagem de células somáticas de 2,66 e facilidade de parto.

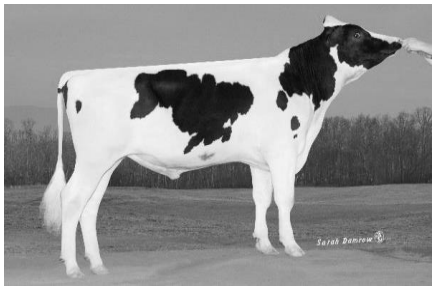

Touro 2: CRI

Coyne-Farms JACEY CRI-ET **TPI: 2421**

Touro fruto de um acasalamento muito interessante com IOTA e uma filha de Massey. Como não poderia ser diferente, quando se leva em consideração as fortes provas de saúde de seus progenitores, este touro também traz altos índices para esta característica, chamando atenção, principalmente para a fertilidade de sêmen, baixa contagem de células somáticas (2,58) e boa vida produtiva. Jacey trará ao rebanho vacas de estatura mediana e com bom equilíbrio entre os compostos de corpo, úbere e pernas e pés. A porcentagem de partos assistidos para este touro é acima de 8, portanto, recomenda-se não utilizar em novilhas.

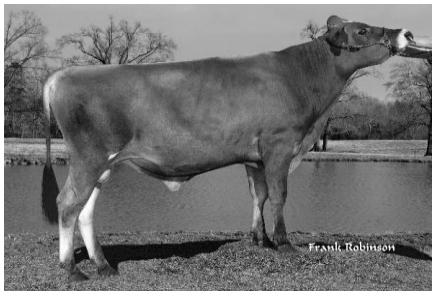

Touro 3: Gensur

BW REBELLION (Jersey) **JPI: 85**

Este touro Jersey, provado, filho de Renegade X Blackstone, traz excelentes desvios positivos para sólidos, sendo de +0,23 para porcentagem de gordura e +0,07 para porcentagem de proteína. Aliado a isso ainda conta com uma consistente prova de úbere com destaque para a altura de úbere posterior (+1,90,) largura de úbere (1,50) e inserção de úbere anterior (2,20) e excelente +2,8 para vida produtiva.

Comentários de Junio Fabiano dos Santos/Unidade de Negócios Leite.

EXPEDIENTE - Castrolanda Cooperativa Agroindustrial
Praça dos Imigrantes, 03 * Caixa Postal 131 * CEP 84165-970 * Colônia Castrolanda * Castro/PR.
IMPRESSÃO: Gráfica Vila Velha * Jornalista Responsável: LEILA GOMES, MTB 6584.
Tiragem: 800 exemplares * Periodicidade: Semanal * Informações e sugestões: comunicacao@castrolanda.coop.br * 42 3234.8084

// ENCONTRO DE SAÚDE E MELHORAMENTO DE REBANHOS LEITEIROS - APCBRH/2015

A APCBRH e a Castrolanda convidam para o "**ENCONTRO DE SAÚDE E MELHORAMENTO DE REBANHOS LEITEIROS/APCBRH/2015"** que será realizado no dia 21 de maio (quinta-feira), das 14h às 17h, no Memorial da Imigração Holandesa – Castro/PR. Segue a programação:

Usando o programa WEB+LEITE/APCBRH no Melhoramento Genético e Teste Genômico.
Palestrantes: Prof. Dr. Victor Breno Pedrosa – Universidade Estadual de Ponta Grossa-UEPG, Doutorado em Melhoramento Animal e Genética;
Dr. Altair Antonio Valloto; Superintendente da APCBRH – Especialista em Bovinocultura Leiteira, mestrando PPGZ-Programa Pós-Graduação em Zootecnia-UFPR.

Como usar o monitoramento de BVD e IBR e o Teste de Prenhez na melhoraria da saúde e reprodução dos rebanhos.
Palestrantes: Dra. Andrea Leão Carneiro Frezza; Assuntos Regulatórios, Idexx Laboratories/Madasa;
Dr. Avelino Manoel Figueiredo Correa, Méd. Vet.; Supervisor do SCL/SRG;
Sr. José Augusto Horst; gerente do Programa de Análise de Rebanhos Leiteiros do Paraná- PARLPR.

Índices Reprodutivos
Palestrante: Junio Fabiano dos Santos, Médico Veterinário, Coordenador Técnico da Cooperativa Castrolanda.

Confirme sua presença através do telefone (41) 2105-1700 ou 2105-1733 e-mail: secretaria@apcbrh.com.br até o dia 15 de maio (sexta-feira).

:: COMUNIDADE

//WORKSHOP: COMO SERÁ O TÉCNICO AGRICOLA DO FUTURO

O Colégio Instituto Cristão convida para o Workshop de Construção de um novo ensino técnico. O evento será realizado no dia 05 de maio (terça-feira), das 14h às 18h, no Auditório da Fundação ABC. Veja a programação:
14h: Apresentação da Metodologia
14h30m: Desenvolvimento
15h30m: Milk Break
Mais informações e confirmação de presença com Silvia na Secretaria do IC (42) 3232-4224.

:: MULHER COOPERATIVISTA

//PALESTRA: INOVAÇÃO PARA MULHERES DE NEGÓCIOS

O Programa de Desenvolvimento de Lideranças Femininas da Castrolanda em parceria com Sebrae convidam todas as cooperadas, esposas e filhas de cooperados para Palestra sobre "Inovação de Salto Alto: Gestão de Negócio sobre a ótica Feminina". A palestra será realizada no dia 06 de maio (quarta-feira), às 14h30min. no Café de Molen (Memorial da Imigração Holandesa), com a palestrante Jane da Cruz.
É uma excelente oportunidade para gestoras de pequenos negócios, produtoras rurais e microempreendedoras individuais debaterem a inovação como diferencial na gestão de suas empresas. *Mais informações e inscrições na Assessoria de Cooperativismo, com Rosélia Gomes (42) 3234-8284 ou (42) 8816-8878. Participe as vagas são limitadas!*

:: MERCADO AGROPECUÁRIO

// COTAÇÕES FUTURAS | BM&F

		MILHO CAMPINAS R$	R$ / FOB / CASTRO	DÓLAR COMERCIAL
MAIO/	22,80	25,30	21,80	**2,9510**
JULHO	21,55	29,10	25,60	**3,0130**
SETEMBRO	-	25,46	21,96	**3,0790**

// MERCADO AGRÍCOLA

	DESCRIÇÃO	MERCADO	PREÇO MÍNIMO SAFRA 2014/2015
AVEIA	Branca Consumo	-	**R$ 267,00**
AVEIA	Preta Consumo	-	-
SOJA	Disponível Ponta Grossa	**R$ 63,00**	**R$ 25,11**
SOJA	Disponível Castrolanda	**R$ 61,50**	-
SOJA	Disponível Paranaguá	**R$ 67,00**	-
SOJA	Disponível Santos	**R$ 69,00**	-
MILHO	Castro	**R$ 24,00**	**R$ 17,46**
MILHO	Campinas	-	-
FEIJÃO	Preto Extra – São Paulo	**R$ 140,00**	**R$ 72,00**
FEIJÃO	Carioca Comercial (8)	**R$ 125,00**	-
TRIGO	Pão Castro/Piraí do Sul/Ventania	**R$ 700,00**	**R$ 501,00**
TRIGO	Pão Itaberá	**R$ 680,00**	**R$ 552,00**
TRIGO	Doméstico	**R$ 700,00**	**R$ 417,00**
TRITICALE		**R$ 420,00**	**R$ 285,00**

//PLANTÃO VETERINÁRIO	**Univet** Luiz Carlos Nisgoski | 3232-1197 - 9961-6606 Robson Nisgoski | 3232-2844 - 9978-1899 **Castrovet** Plantão Permanente | 8824-3466 **Maneio** Plantão Permanente | 3227-4046 - 8404-8603 **Coopervet** Plantão Permanente | 9908-7626 - 8836-4569 **Qualidade Pool** Plantão Permanente | 8837-3646 – 8849-1474 **Logística Leite** Plantão Permanente | 8837-3001 – 8837-3643