

CIRCULAR

INFORMATIVO SEMANAL

DESTAQUE:

O Setor de Controle Sanitário e Gestão comunica que desde o dia 20 de março (sexta-feira) está atendendo em novo local. A partir de agora o setor atende na antiga sala do Setor de Comercialização de Suínos e sala da balança, atrás da Loja Agropecuária. Mais informações, com Raquel (42) 3234-8095 ou por e-mail raquel_schiavon@castrolanda.coop.br

:: CORPORATIVO

//IRPF 2015

O setor de Contabilidade informa que o prazo para entrega da Declaração de Ajuste Anual do IRPF 2015 vai até 30 de abril (quinta-feira). Está obrigada a apresentar a Declaração de Ajuste Anual do Imposto sobre a Renda referente ao exercício de 2015, a pessoa física residente no Brasil que, no ano-calendário de 2014:

- Recebeu rendimentos tributáveis, sujeitos ao ajuste na declaração, cuja soma anual foi superior a **R\$ 26.816,55**;
- Recebeu rendimentos isentos, não tributáveis ou tributados exclusivamente na fonte, cuja soma foi superior a **R\$ 40.000,00**.

Relativamente à atividade rural:

- Obteve receita bruta anual em valor superior a **R\$134.082,75**;
- Pretenda compensar, no ano-calendário de 2014 ou posteriores, prejuízos de anos-calendário anteriores ou do próprio ano-calendário de 2014.

Mais informações no setor de Contabilidade de Cooperados em Castro e Itaberá. Para os cooperados da Unidade Itaberá os informes de rendimentos da cooperativa estão disponíveis no Setor de Contabilidade dos Cooperados com José Ricardo ou Fernanda.

:: COMUNIDADE

//CURSO DE INSEMINAÇÃO ARTIFICIAL

O Instituto Cristão em parceria com a CRV Lagoa convida para o 11º curso de inseminação artificial em bovinos, nos dias 13 a 16 de abril (segunda a quinta-feira). É uma ótima oportunidade de capacitação para todos os cooperados (as) e seus colaboradores. *Mais informações para inscrições: Secretaria do IC (42) 3232-4224 (Silvia), (42)8809-7576 (Luciano).*

//AGRISHOW 2015 – INSTITUTO CRISTÃO

O Colégio Instituto Cristão está organizando uma viagem para visitar a Agrishow 2015, em Ribeirão Preto (SP) de 27 de abril a 1º de maio. O pacote contempla roteiro de organização/ acompanhamento, deslocamentos com ônibus semi luxo, pernoite em hotel, ingresso para Agrishow e visitas técnicas. *Mais informações no Colégio IC com Eliane Santos (42) 3232 4224.*

//LAR DE IDOSOS EBEN HAËZER

O Lar de Idosos Eben Haëzer pertencente à Igreja Evangélica Reformada de Castrolanda reformulou o estatuto e tornou-se uma sociedade independente. A partir de então o Lar está credenciado para receber homens e mulheres na terceira idade que queiram morar em um lugar tranquilo e com muitas opções de cuidados especializados. *Mais informações no Lar dos Idosos Eben Haëzer (42)3234-1335.*

:: AGRÍCOLA

//ENTREGA DE FERTILIZANTES NA PROPRIEDADE

A Cooperativa disponibiliza entrega de fertilizantes antecipada para a safra de Inverno 2015/2015, diretamente nas propriedades. Evite à falta de produto no momento de utilização e filas para as retiradas dos fertilizantes.

A) Prazos de agendamento e recebimento:

DESCONTOS PARA ENTREGA DE FERTILIZANTES DIRETO NA PROPRIEDADE

ENTREPOSTO DE ITABERÁ - SP / ANGATUBA- SP

Propósito	Cultura	Data limite p/ programação	Período p/ receber fertilizante	Percentual de Desconto
Plantio / Base	Trigo / Triticale / Forrageiras	04/Abril	Até 18/Abril	2,8%
Cobertura	Trigo / Triticale / Forrageiras	02/Maio	Até 16/Maio	2,8%

CASTRO - PIRAI DO SUL - VENTANIA - CURIÚVA

Propósito	Cultura	Data limite p/ programação	Período p/ receber fertilizante	Percentual de Desconto
Plantio / Base	Trigo / Triticale / Forrageiras	25/Abril	Até 16/Maio	2,8%
Cobertura	Trigo / Triticale / Forrageiras	23/Maio	Até 13/Junho	2,8%

*Obs: Os agendamentos feitos após a data estipulada de programação passarão por uma avaliação do prazo de entrega pela área logística da Cooperativa. Após as datas estipuladas acima, o Associado perderá os descontos.

- B) Adicional de quilometragem:** Para a entrega do produto direto na propriedade será cobrado um adicional de R\$ 10,00 Km rodado, a partir de 20 km da Matriz ou Entrepósitos.
- C) Fechamento de Cargas:** Caso a quantidade programada não seja suficiente para preencher a lotação total do caminhão, será analisado caso a caso pela área de logística a fim de evitar custos adicionais de entrega. Onde a menor quantidade a ser embarcada é de (26 toneladas) carreta simples.
- D) Busca Direta:** Para o associado que optar por buscar os fertilizantes com seus veículos próprios favor entrar em contato com Antonio, (DDR 3234-8157), ou Kelvin (DDR 3234-8158).

Procedimentos de marcações de Busca Direta:

- As ordens deverão ser solicitadas pessoalmente na cooperativa ou via e-mail.
- Serão expedidas ordens somente em horário comercial.
- Todos os caminhões deverão sair manifestados por uma das transportadoras prestadora de serviço da Cooperativa Castrolanda no Porto.
- O não cumprimento dos procedimentos acarretará na não possibilidade do associado utilizar esta modalidade.

De acordo com a nova legislação vigente que determina o ART 5º/A da Lei nº 11.442/07, onde a ANTT (Agência Nacional de Transporte Terrestre) por meio da resolução nº 3.658/2011, altera o modo de pagamento de fretes somente por meios de depósitos bancários e empresas administradoras de pagamentos eletrônicos, habilitas pela ANTT (via cartão), não sendo mais utilizada para quitação via carta frete.

Mais informações na Matriz com (Antonio/Kelvin (42) 3234-8157 ou 3234-8158. Em Pirai do Sul com Josué ou Ana Flávia (42) 3237-3655. Em Itaberá com Francine ou Leila (15) 3562-6646. Em Ventania com Alessandro ou Camila (42) 3274-1504 e em Angatuba com Dalvana (15) 3255-1695.

::CARNES

//AVISO DE REUNIÃO - NOVA UPL

Atenção cooperados inscritos para participação na nova UPL, haverá reunião dia 02 de abril (quinta-feira) às 8h30min na sala de Reunião Educação Corporativa (Dat). **Assuntos:** Linhas de financiamento; Requisitos Ambientais; Avaliação de viabilidade.

Mais informações na Área de Negócios – Carnes, com Mauro (42) 3234-8017.

::LEITE

// CAMPANHA DE COMPRAS: PROGRAMA DE MELHORAMENTO GENÉTICO

Touro 1**Alta ELLIOT-ET****TPI 2419 Alta**

Para esta semana trazemos os comentários deste grande touro da raça holandesa. Elliot é filho de Bookem e com mãe filha de **NOVA SHOTTLE EVELYN-ET** com 15.586 kg aos 365 dias com 3 anos e 4,6% de gordura. Seu pai, o Bookem possui um pedigree fantástico filho de Planet e mãe Clear-Echo 822 Ramo 1199-ET, MB 86. Elliot é touro com prova genômica que apresenta um bom equilíbrio, composto de úbere 1,32. Sendo destaque o úbere posterior largura e altura. O composto de pernas 1,23 e composto de tipo PTAT 1,47. A produção de leite positiva 944 libras, positivo para teor de gordura e proteína.

Quando analisamos as características de saúde nos deparamos com uma vida produtiva positiva em 5,9, fertilidade das filhas positiva de +2,8, taxa de concepção

das vacas +3,50 e células somáticas de 2,72. Para os produtores que desejarem partos extremamente fáceis, este touro possui o incrível 4,4%.

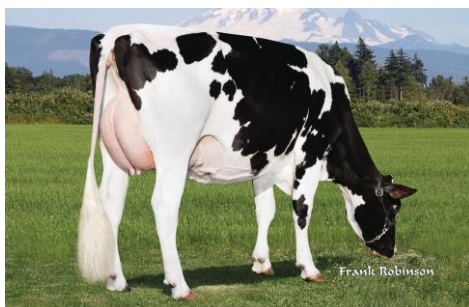
**Touro 2****RONELEE GOLDWYN DUBAI-ET****TPI 1963 Sembra**

Dubai é um filho de Goldwyn e com mãe filha de Outside. Acasalamento não recente mais que impressiona o equilíbrio, produção de leite, bons compostos de tipo e úbere. O Dubai possui poucas filhas 132 avaliadas.

Tem um linear muito equilibrado com 1,50 para composto de úbere, 1,16 para composto de pernas e pés, 1,42 para composto de corpo e 1,68 para composto leiteiro. Este touro possui características desejáveis de saúde, positivo para vida produtiva +1,6, facilidade de parto de 8,0% e CCS de 2,82.

**Touro 3****MS ATLEES SHT AFTERSHOCK-ET****TPI 1728 ABS**

Aftershock é um filho de Shottle e da grande vaca MD-DELIGHT DURHAM **ATLEE-ET EX-92**. Este acasalamento propiciou o um touro de um tipo fantástico, PTAT 2,25. Composto de úbere 1,82 e composto de pernas 1,42. Com sucesso nas pistas internacionais nos últimos anos, tem como destaque filhas de excelentes como, Tahlia EX-92 e April EX-92. O touro para trazer equilíbrio no rebanho, ideal para melhorar as características de conformação com uma boa relação de custo benefício. As características de saúde desejáveis, vida produtiva 1,20 e CCS 2,8. O Aftershock possui 8373 filhas avaliadas para produção de leite na última prova de dezembro de 2014.

Comentários de Junio Fabiano dos Santos/Unidade de Negócios Leite.

// 2º CICLO DE PALESTRA “NUTRIÇÃO DE PRECISÃO”

Participe do 2º ciclo de palestra “Nutrição de Precisão”, que será realizada no dia 1º de abril (quarta-feira) das 14h às 17h 30 no Memorial da Imigração Holandesa. A Palestra terá como objetivo esclarecer os produtores sobre a abordagem implantada no curso de operadores de vagão misturador de dieta total (TMR). O ciclo de palestra proporcionará informações técnicas aos produtores quanto ao conceito de nutrição de precisão e o impacto econômico. A melhoria na eficiência alimentar dos animais está ligada no bom manejo do vagão de “TMR” e a capacitação das pessoas.

Confira a programação:

14h – Abertura (Junio Fabiano dos Santos, Coordenador Assistência Técnica Castrolanda);

14h 30 – Boas práticas na alimentação de bovinos (Renato Palma Nogueira, consultor técnico Especialista em nutrição de Vacas leiteiras);

15h 45 – Coffee Break

16h – Espaço empresarial

16h 30 – Indicadores de desempenho para avaliação do sistema de alimentação (Professor Rodrigo de Almeida – UFPR);

Inscrições no setor de Assistência Técnica com Nicolli: (42) 3234-8060 e mais informações com o Coordenador Técnico Junio Fabiano dos Santos (42) 8837-1962.

:: MERCADO AGROPECUÁRIO

// COTAÇÕES FUTURAS | BM&F

SOJA PARANAGUÁ US\$	MILHO CAMPINAS R\$	R\$ / FOB / CASTRO	DÓLAR COMERCIAL
MAIO/15 21,56	-	-	3,1600
JULHO -	29,90	26,40	3,2115
MARÇO -	SETEMBRO- 29,30	32,80	3,1250

// MERCADO AGRÍCOLA

	DESCRIÇÃO	MERCADO	PREÇO MÍNIMO SAFRA 2014/2015
AVEIA	Branca Consumo	-	R\$ 267,00
AVEIA	Preta Consumo	-	-
SOJA	Disponível Ponta Grossa	R\$ 66,00	R\$ 25,11
SOJA	Disponível Castrolanda	R\$ 64,80	-
SOJA	Disponível Paranaguá	R\$ 69,00	-
SOJA	Disponível Santos	R\$ 70,50	-
MILHO	Castro	R\$ 26,25	R\$ 17,46
MILHO	Campinas	-	-
FEIJÃO	Preto Extra – São Paulo	R\$ 145,00	R\$ 72,00
FEIJÃO	Carioca Comercial (8)	R\$ 130,00	-
TRIGO	Pão Castro/Piraí do Sul/Ventania	R\$ 700,00	R\$ 501,00
TRIGO	Pão Itaberá	R\$ 630,00	R\$ 552,00
TRIGO	Doméstico	R\$ 680,00	R\$ 417,00
TRITICALE		R\$ 420,00	R\$ 285,00

//PLANTÃO VETERINÁRIO

Univet

Luiz Carlos Nisgoski | 3232-1197 - 9961-6606

Robson Nisgoski | 3232-2844 - 9978-1899

Castrovet

Plantão Permanente | 8824-3466

Maneio

Plantão Permanente | 3227-4046 - 8404-8603

Coopervet

Plantão Permanente | 9908-7626 - 8836-4569

Qualidade Pool

Plantão Permanente | 8837-3646 – 8849-1474

Logística Leite

Plantão Permanente | 8837-3001 – 8837-3643