

CIRCULAR

Nº 04 * PUBLICAÇÃO SEMANAL DA COOPERATIVA CASTROLANDA * 24.01.2018

INFORMATIVO SEMANAL

MUDANÇAS NO ORGANOGRAMA DA COOPERATIVA

A Diretoria informa que nesta terça-feira, 23 de janeiro, foram aprovadas mudanças no organograma da cooperativa. O colaborador Pedro Guilherme Dekkers, antes Coordenador da Controladoria, assume o cargo de Controller. O colaborador Paulo Alberto Machinski, antes Coordenador Financeiro, assume a Gerência Financeira. A área de Negócios Corporativo, gerenciada por José Carlos Rodrigues, torna-se Centro de Serviços Compartilhados. Ao Diretor Executivo estarão ligados o Centro de Serviços Compartilhados, a Gerência Financeira, as áreas de negócios Leite, Carnes, Agrícola e Batata, as Superintendências das Unidades Industriais de Carnes e de Beneficiamento de Leite, e a Unidade de Batata Frita.

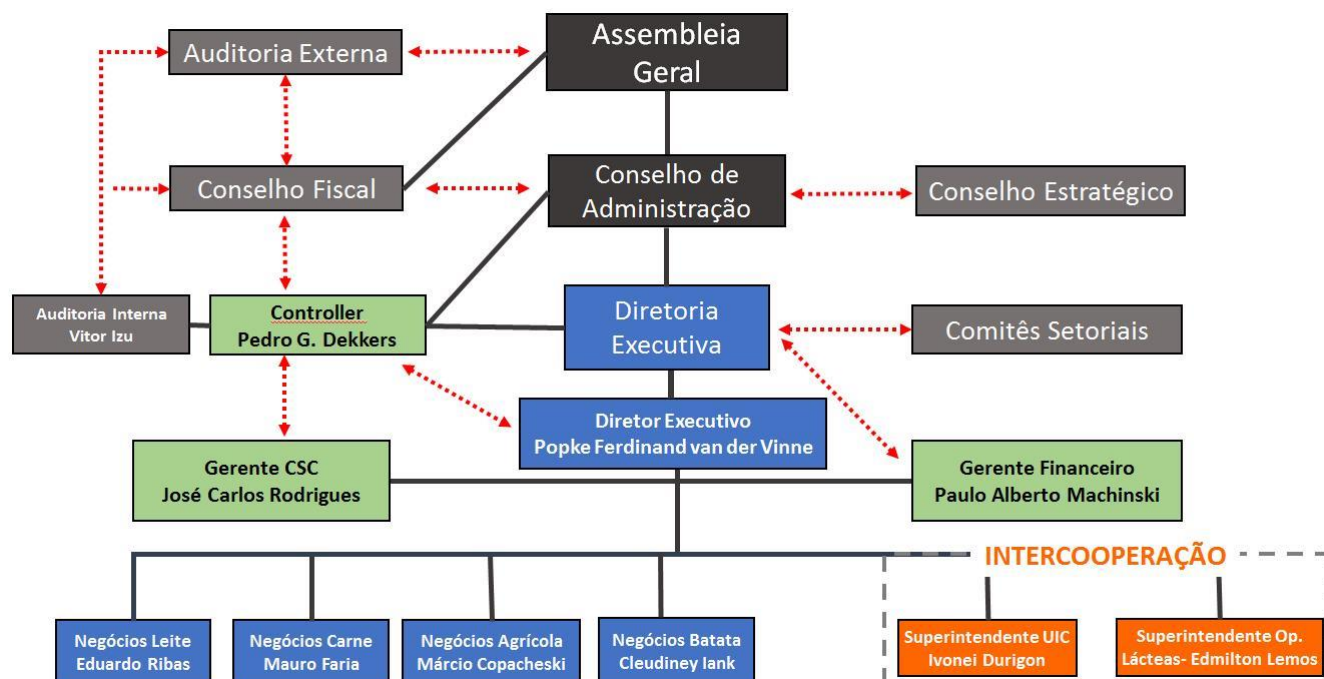

corporativo

JOVENS: PROGRAMEM-SE PARA O GIRA JOVEM

No dia 24 de fevereiro (sábado) será realizado o 3º Gira Jovem. O evento, direcionado aos jovens cooperativistas, será realizado na Fundação ABC das 14 às 18 horas. Em breve mais informações.

PRESTAÇÃO DE SERVIÇOS AOS COOPERADOS

Cooperado (a) segue a divulgação da tabela de custos de recepção e secagem de soja, milho e feijão da área de Negócios Agrícolas. Nas próximas edições serão publicadas as taxas das demais áreas de atuação da Cooperativa.

Umidade	Safrade verão					
	soja		milho		feijão	
	2018	2017	2018	2017	2018	2017
13,00	20,63	20,63	20,04	20,04	73,13	81,26
13,50	20,63	20,63	20,04	20,04	73,13	81,26
14,00	20,79	20,79	20,24	20,24	73,13	81,26
14,50	21,36	21,36	20,75	20,75	73,13	81,26
15,00	21,91	21,91	21,26	21,26	73,13	81,26
15,50	22,54	22,54	21,90	21,90	74,47	82,75
16,00	23,21	23,21	22,50	22,50	75,81	84,24
16,50	23,79	23,79	23,10	23,10	77,15	85,73
17,00	24,59	24,59	23,79	23,79	78,50	87,22
17,50	25,28	25,28	24,59	24,59	79,84	88,71
18,00	26,09	26,09	26,81	26,81	81,18	90,20
18,50	26,83	26,83	28,16	28,16	82,52	91,68
19,00	27,81	27,81	29,10	29,10	83,86	93,17
19,50	28,74	28,74	30,20	30,20	90,56	100,62
20,00	29,80	29,80	31,23	31,23	91,90	102,11
20,50	30,89	30,89	32,43	32,43	93,24	103,60
21,00	32,06	32,06	33,64	33,64	94,58	105,09
21,50	33,38	33,38	35,03	35,03	95,92	106,58
22,00	34,76	34,76	36,49	36,49	97,26	108,07
22,50	36,24	36,24	38,81	38,81	98,60	109,56
23,00	37,93	37,93	40,56	40,56	99,94	111,04
23,50	39,75	39,75	42,44	42,44	101,28	112,53
24,00	41,66	41,66	44,05	44,05	102,62	114,02
24,50	43,89	43,89	45,95	45,95	103,96	115,51
25,00	46,33	46,33	48,01	48,01	105,30	117,00
25,50	49,06	49,06	51,29	51,29	106,64	118,49
26,00	52,10	52,10	53,89	53,89	107,98	119,98
26,50	55,60	55,60	55,10	55,10	109,32	121,47
27,00	59,61	59,61	56,14	56,14	110,66	122,96
27,50	64,13	64,13	57,19	57,19	112,00	124,45
28,00	69,48	69,48	58,21	58,21	113,34	125,94
28,50	69,48	69,48	59,26	59,26	114,68	127,43
29,00	69,48	69,48	60,30	60,30	116,02	128,92
29,50	69,48	69,48	61,34	61,34	117,36	130,40
30,00	69,48	69,48	62,38	62,38	118,70	131,89
30,50	69,48	69,48	63,40	63,40	120,04	133,38
31,00	69,48	69,48	64,45	64,45	121,39	134,87
31,50	69,48	69,48	65,48	65,48	122,73	136,36
32,00	69,48	69,48	66,50	66,50	124,07	137,85
32,50	69,48	69,48	67,55	67,55	125,41	139,34
33,00	69,48	69,48	68,59	68,59	126,75	140,83
33,50	69,48	69,48	69,61	69,61	128,09	142,32
34,00	69,48	69,48	70,66	70,66	129,43	143,81
34,50	69,48	69,48	71,69	71,69	130,77	145,30
35,00	69,48	69,48	72,73	72,73	132,11	146,79
> 35,00: a cada 0,5:	mantém R\$ 69,48	mantém R\$ 69,48	+ 1,088	+ 1,088	+ 1,839	+ 2,043

EXPEDIENTE - Castrolanda Cooperativa Agroindustrial Ltda

Praça dos Imigrantes, 03 * Caixa Postal 131 * CEP 84165-970 * Colônia Castrolanda * Castro/PR.

IMPRESSÃO: Gráfica Vila Velha * Jornalista Responsável: CLAUDIA GEISLER, MTB 9053/PR

Tiragem: 740 exemplares * Periodicidade: Semanal * Informações e sugestões: comunicacao@castrolanda.coop.br * 42 3234.8237

RESERVEM AS DATAS

Atenção cooperados(as) para as datas das pré assembleias regionais que acontecem em fevereiro. Na próxima semana serão divulgadas as agendas das reuniões.

PRÉ-ASSEMBLEIA REGIONAL ITABERÁ-SP

Data: 07-02-2018 – (quarta-feira)

Horário: 14 horas

Local: Entrepósito Itaberá II

PRÉ-ASSEMBLEIA REGIONAL PIRAÍ DO SUL-PR

Data: 08-02-2018 – (quinta-feira)

Horário: 09h00

Local: Entrepósito Piraí do Sul

FERRAMENTA DE GESTÃO DE CUSTO

O Setor Financeiro convida os cooperados para participar de apresentação da Ferramenta de Gestão de Custo Agrícola AgriWin, no dia 08 de fevereiro (quinta-feira), às 14 horas, no Memorial da Imigração Holandesa. A ferramenta proporciona uma metodologia de gerenciamento da gestão de custo da produção e está integrado com os serviços da Cooperativa. Juntamente com essa apresentação haverá uma palestra referente ao mercado de Soja e Milho. *Para mais informações entrar em contato com Fernanda através do telefone 3234-8045.*

agrícola

PROPOSTA DE PRÉ-VENDA MILHO- PRORROGADA ATÉ 31.01.18.

A Área de Negócios Agrícola, através do Setor Comercial de Cereais, PRORROGA a proposta de pré-venda de milho safra 2017/2018 para a Fábrica de Rações Castro.

Volume: 3.000 tons

Valor: R\$ 30,00 por saca

Pagamento: 14/03/2018

Entrega: até 28/02/2018 Posto Fábrica de Ração Castro.

Qualidade: Milho TP 1 limpo e seco.

Esta proposta está válida até o dia 31/01/2018 (quarta-feira) ou até atingir o volume de 3.000 tons.

Para mais informações, entrar em contato pelos telefones (42) 3234-8032 com Bruna, (42) 3234-8031 com Yuri ou (42) 3234-8258 com William.

TABELAS DE CUSTOS

A Unidade Agrícola informa que as tabelas de custo de recepção, secagem e armazenagem (milho, soja e trigo) de 2018 não sofrerão alterações, permanecendo assim com os mesmos valores das tabelas de 2017. Com relação a tabela de feijão 2018, foi aplicada uma redução de 10% sobre os custos de recepção, secagem e armazenagem.

leite

LEILÃO DE GADO LEITEIRO CASTROLANDA

O Setor de Comercialização Agropecuária informa que estão abertas as inscrições para o 18º Leilão de Gado Leiteiro da Castrolanda. Este ano o evento será realizado no dia 17 de março de 2018 (sábado), a partir das 14h30, no Pavilhão Agroleite na Cidade do Leite, anexa ao Parque de Exposições Dario Macedo. *Maiores informações no setor de Comercialização Agropecuária, com Dirceu ou Johnny pelo ramal 8047.*

você sabia?

CLASSIFICADOS CORPORATIVO

Vende-se uma caminhonete da marca Chevrolet, modelo Montana LS, motor 1.4, cor branca, ano/modelo 2016/2016, combustível flex, com 107.000 kms rodados. Os envelopes fechados, contendo

nome, telefone e valor da proposta, devem ser entregues para a Secretária Executiva da Diretoria, Ana Júlia Dobis, até o dia 31 de janeiro (próxima quarta-feira). A Cooperativa reserva o direito de não aceitar a proposta caso esteja abaixo do valor estimado. *Mais informações com Sérgio Trentin pelo telefone (42) 3234- 8218.*

ENGENHARIA

Vende-se estrutura de dois barracões da Unidade de Desenvolvimento Genético, de aproximadamente 1100m² cada, localizados na Colônia Castrolanda. O comprador poderá reaproveitar todo material que considere útil e o restante deverá demolir. Também cabe ao comprador destinar todo entulho gerado. As propostas devem ser encaminhadas em envelopes fechados, contendo nome, telefone e valor, para Engenharia até o dia 30 de janeiro (próxima terça-feira). A Cooperativa reserva o direito de não aceitar a proposta caso esteja abaixo do valor estimado.

mercado agropecuário

Cotações futuras | BM&F

SOJA BMF	MILHO CAMPINAS R\$	R\$ / FOB / CASTRO	DÓLAR COMERCIAL
MARÇO	32,85	29,35	3,2320
MAIO U\$ 21,27	32,80	29,30	3,2746
JULHO U\$21,45	32,53	29,03	3,2960

Mercado Agrícola

PRODUTO	DESCRIÇÃO	MERCADO	PREÇO MÍNIMO SAFRA 2016/2017
AVEIA	Branca Consumo	-	-
AVEIA	Preta Consumo	-	-
SOJA	Disponível Ponta Grossa	R\$ 71,50	R\$ 30,17
SOJA	Disponível Castrolanda	R\$ 70,12	-
SOJA	Disponível Paranaguá	R\$ 72,50	-
SOJA	Disponível Santos 2017	R\$ 73,00	-
MILHO	Castro	R\$ 30,00	R\$ 19,21
MILHO	Itaberá	R\$ 29,50	-
FEIJÃO	Preto Extra – São Paulo	R\$ 155,00	R\$ 94,80
FEIJÃO	Carioca Comercial (8)	R\$ 95,00	R\$ 84,60
TRIGO	Pão Castro/Piraí do Sul/Ventania	R\$ 660,00	R\$ 644,00
TRIGO	Pão Itaberá	R\$ 680,00	-
TRIGO	Doméstico	R\$ 600,00	R\$ 584,00
TRITICALE		R\$ 396,00	R\$ 381,50

Plantão Veterinário

Univet – Luiz Carlos Nisgoski | (42) 3232-1197 – (42) 9 9961-660

Robson Nisgoski | (42) 3232-2844 – (42) 9 9978-1899

Castrovet – Plantão Permanente | (42) 9 8824-3466

Maneio – Plantão Permanente | (42) 3227-4046 – (42) 9 8404-8603

Coopervet – Plantão Permanente | (42) 9 9164-0636

Núcleo da Garantia da Qualidade e Medicina da Produção – Plantão | (42) 9 8886-6329

Plantão Pool Leite

Qualidade Pool – Plantão | (42) 9 8849-1474 – (42) – 9 8886-7024

Logística Leite – Plantão | (42) 9 8837-3643 – (42) 9 9166-3865

Plantão Loja Agropecuária

Matriz (somente para medicamentos) – Plantão | (42) 9 8886-7024