

# CIRCULAR

Nº 02 \* PUBLICAÇÃO SEMANAL DA COOPERATIVA CASTROLANDA \* 09.01.2019

---

## INFORMATIVO SEMANAL

### **CAMPANHA CONTRA GRIPE 2019**

***Os Setores de SSMA e Desenvolvimento Humano e Relacionamento com o Cooperado comunicam que iniciou a Campanha de Vacinação contra a Gripe 2019 para todos os cooperados, seus familiares e seus colaboradores. A campanha será dividida em duas etapas, sendo a primeira destinada a realização de reserva de vacinas via e-mail ou telefone. Os contatos para reserva são edinacs@castrolanda.coop.br, kimberly@castrolanda.coop.br, anacls@castrolanda.coop.br, ou telefones 3234- 8264, 3234- 1257 ou 9 9124-9580. O período de reservas será do dia 02/01 a 25/01. Na segunda etapa, prevista para fevereiro de 2019, será realizada a divulgação do valor da vacina e o cronograma de aplicação. O pagamento das doses solicitadas será debitado da matrícula do cooperado solicitante. Aqueles que reservarem e não realizarem a aplicação das doses serão cobrados referente ao valor integral da vacina. Devem tomar a vacina pessoas maiores de 6 meses de idade que desejam se proteger quanto à gripe e suas complicações mais graves. Não devem tomar a vacina menores de 6 meses, pessoas com alergia a ovo, proteína de galinha, neomicina, formaldeído ou sulfato de bário e pessoas com histórico de reação grave em vacinações anteriores para gripe, portadores da síndrome de GUILLAIN-BARRE ou outras neuropatias imunes agudas.***

## **corporativo**

---

### **ATUALIZAÇÃO CADASTRO COOPERADO**

Cooperado(a), a Gerência de Desenvolvimento Humano e Relacionamento com o Cooperado está aguardando você para atualização anual de cadastro. Com o cadastro atualizado você pode usufruir completamente os benefícios de ser um Cooperado Castrolanda.

O que você deve atualizar:

- Dados Gerais do Cooperado (endereço, telefones, e-mails, contador, etc);
- Inclusão e/ou atualização dos dados dos dependentes menor e maior de idade (nome, idade, telefone, RG, CPF, e-mail, endereço, etc);
- Matrículas das propriedades;
- Contratos de arrendamento, comodato e parcerias (vencidos e à vencer);
- Inclusão do CAR – Cadastro Ambiental Rural (item passará a ser obrigatório);
- ITR – Imposto sobre a propriedade Territorial Rural;
- CCIR – Certificado de Cadastro de Imóvel Rural.

Para facilitar esta atualização, a gerência disponibiliza uma ferramenta on-line. Você pode solicitar atualização e enviar toda a documentação necessária para inclusão em seu cadastro diretamente pelo portal do Cooperado. Acesse- o através do site: <https://www.castrolanda.coop.br/>. Manter o cadastro atualizado agiliza o seu negócio. Para sanar dúvidas ou obter mais informações entrar em contato com Kimberly ou Ana Carolina através dos e-mails [kimberly@castrolanda.coop.br](mailto:kimberly@castrolanda.coop.br) ou [anacls@castrolanda.coop.br](mailto:anacls@castrolanda.coop.br), pelos telefones (42) 3234-8264; 3234-8000 ou pelo whatsapp 9 9124-9580.

## GESTÃO FINANCEIRA E DE CUSTOS

Cooperado (a), você faz a gestão financeira e custos de produção da sua propriedade? A Cooperativa, através da Parceira com a CRAW Sistemas, disponibiliza o Software AgriWin para Gestão Financeira e Custo da Produção. Simples, intuitivo e 100% on-line, suas informações estarão disponíveis em tempo real, em qualquer lugar e com total sigilo e segurança. Por estar integrado com a Cooperativa, o cooperado tem a sincronização automática de suas movimentações financeiras, compras, entrega das produções e vendas. As outras informações realizadas fora da Cooperativa podem ser inseridas manualmente. Com sua utilização, é possível fazer sua gestão financeira com fluxo de caixa, contas a pagar e a receber, conciliação bancária e também ter seus custos de produção com controle de maquinário, estoque, gastos por área e suas respectivas lucratividades, rentabilidades e outros importantes indicadores de eficiência. Com esses relatórios, a identificação dos pontos positivos e negativos ficam mais claros e auxiliarão na tomada das decisões do seu negócio. *Para mais informações o cooperado interessado pode entrar em contato com Fernanda, na Matriz da Cooperativa, ou pelo telefone 42-3234-8045.*

## CALENDÁRIOS 2019

Cooperados e cooperadas, os calendários 2019 já estão disponíveis para retirada. Cada matrícula terá direito a duas unidades. Em Castro, eles estão sendo entregues na recepção da Matriz. Em Piraí do Sul, o material pode ser retirado na Unidade de Piraí I e, em São Paulo, eles estão disponíveis na unidade de Itaberá II.

## RESERVE A DATA

### PRÉ- ASSEMBLEIA ANUAL DE BALANÇO

DATA: 01/02/2019

HORÁRIO: 14 HORAS

LOCAL: MEMORIAL DA IMIGRAÇÃO HOLANDESA

## agrícola

---

### OPERAÇÃO SAFRA INVERNO

A Fundação ABC, com o apoio das cooperativas Frísia, Castrolanda e Capal, realiza mais uma edição da Operação Safra de Inverno. Neste encontro, sempre com início às 8h45, os coordenadores de pesquisa da instituição repassam as últimas orientações para a próxima safra.

Locais: 22/01 - Itapeva-SP - Espaço Bella Vista

23/01 - Arapoti-PR - ASFUCA

24/01 - Castro-PR - Auditório da Fundação ABC

25/01 - Carambeí-PR – Auditório Leendert de Geus

Programação:

8h45 - Recepção

9h às 9h30 - Previsão Climática com Rodrigo Yoiti Tsukahara – Agrometeorologia;

9h30 às 10h15 - Cultivares de trigo e cevada: Sugestões para a safra 2019 com Helio Antonio Wood Joris

– Fitotecnia;

10h15 às 10h30 – Intervalo;

10h30 às 11h15 - Cereais de Inverno: Momento de controlar doenças fúngicas com Senio José Napoli

Prestes – Fitopatologia;

11h15 às 12h - Custos de Produção com Claudio Kapp Junior - Economia Rural;

12h – Encerramento.

### FIXAÇÃO PRÉ-VENDA CEVADA CERVEJEIRA

O Setor Comercial de Grãos comunica que está aberto o período de fixação de pré venda para Cevada Cervejeira da safra 2019/2019, de acordo com os seguintes critérios.

- Valor da pré venda : R\$ 850,00 a tonelada para o padrão sortimento 90% - 6% - 4% .
- Data limite de Precificação: 30/03/2019
- Base de Fixação: CBOT Trigo Dezembro 115% base 1º sortimento. A ser aplicado ágio ou deságio por sortimento e qualidade sobre o produto entregue.
- Variedades: KWS Irina e Daniele. Exigência de segregação das variedades (confirmação de intenção de plantio até dia 18/01/2019).
- Preço sementes: Em definição.

*Para mais informações entrar em contato com o Departamento Comercial através dos telefones (42) 3234-8031 com Yuri, (42) 3234-8032 com Bruna, ou (42) 3234-8258 com William.*

## NOVA ESTRUTURA AGRÍCOLA

Cooperados e cooperadas, a Gerente de Negócios Agrícola, Tatiane Bugallo, informa abaixo a nova estrutura organizacional da área. No realinhamento, os gestores de negócio foram definidos conforme o planejamento estratégico. As mudanças estão em vigor desde o último dia 04 de janeiro.

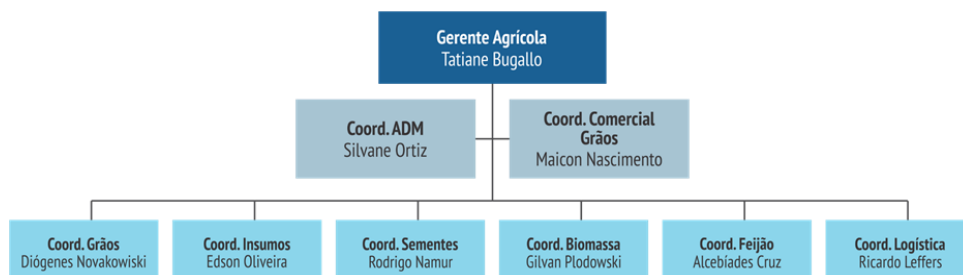

## leite

### FABC- FORRATEC DE INVERNO

A Fundação ABC, com o apoio das cooperativas Frísia, Castrolanda e Capal, realizará nas cidades sedes das cooperativas um encontro técnico com os pecuaristas de leite, com as seguintes apresentações: Agrometeorologia- Aplicações agrometeorológicas para pecuária; Economia Rural- Atualização do custo no impacto financeiro das forrageiras de inverno na dieta; e, Forragens & Grãos- Atualização das forrageiras de inverno.

Os encontros serão:

23/01 - 13h30 - Arapoti-PR - ASFUCA

24/01 - 13h30 - Castro-PR - Auditório da Fundação ABC

25/01 - 13h30 - Carambeí-PR – Auditório Leendert de Geus

### LEILÃO DE GADO LEITEIRO CASTROLANDA

A Área de Negócios Leite informa que estão abertas as inscrições para o 19º Leilão de Gado Leiteiro da Castrolanda. Este ano o evento será realizado no dia 23 de março de 2019 (sábado), a partir das 14h30, no Pavilhão Agroleite. Ao todo serão leiloados 70 animais das raças holandesa, Jersey e mestiças leiteiras. *Mais informações no setor de Comercialização com Johnny pelo ramal 8205.*

## você sabia?

**PROMOÇÃO PRODUTOS ALEGRA:** Que estarão em promoção, na Loja Agropecuária da Matriz, enquanto durarem os estoques, vários produtos da Alegria. Confira abaixo a lista e os preços:

PRODUTOS ALEGRIA	PREÇO TERCEIRO	PREÇO COOPERADO	PREÇO COLABORADOR
LOMBO TEMPERADO RF ALEGRIA KG	R\$ 15,58	R\$ 14,02	R\$ 14,33
SOBREPALETA EXTRA IWP	R\$ 10,39	R\$ 9,35	R\$ 9,56
SALAME MILANO ALEGRIA	R\$ 21,99	R\$ 19,79	R\$ 20,23
T-BONE CG SP	R\$ 15,58	R\$ 14,02	R\$ 14,33
RIBEYE CG SP	R\$ 15,58	R\$ 14,02	R\$ 14,33
PRIME RIB CG SP	R\$ 18,18	R\$ 16,36	R\$ 16,72
LOMBO INGLES CG SP	R\$ 15,58	R\$ 14,02	R\$ 14,33

**BENEFÍCIOS CASTROLANDA:** Que a Castrolanda tem a disposição uma série de benefícios, projetos e eventos planejados especialmente para o cooperado e sua família? Associado, atualize seu cadastro e fique por dentro de todos os serviços que a cooperativa tem para lhe oferecer.

**RAÇÕES CASTROLANDA:** Que após 40 anos de atuação no segmento de nutrição animal, a Castrolanda lançou uma marca para identificar os produtos fornecidos pelas Fábricas de Rações da cooperativa. A Rações Castrolanda identifica uma série de produtos voltados a nutrição de bovinos, suínos, ovinos, aves em postura, bem como, matérias primas processadas e suplementos minerais.

**SEEDCARE SYNGENTA:** Que o Tratamento de Sementes Castrolanda recebeu em 2018 o selo Seedcare Syngenta, entregue a organizações que atendem elevados padrões de qualidade e segurança.

## mercado agropecuário

### Cotações futuras | BM&F

SOJA BMF	MILHO CAMPINAS R\$	R\$ / FOB / CASTRO	DÓLAR COMERCIAL
JANEIRO U\$ 19,83	38,80	35,30	<b>3,6833</b>
MARÇO U\$ 19,91	38,87	35,37	<b>3,6900</b>
MAIO U\$ 19,94	37,27	33,77	<b>3,7100</b>
JULHO -	-	-	<b>3,8500</b>

### Mercado Agrícola

PRODUTO	DESCRIÇÃO	MERCADO	PREÇO MÍNIMO SAFRA 2016/2017
AVEIA	Branca Consumo	-	-
AVEIA	Preta Consumo	-	-
SOJA	Disponível Ponta Grossa	<b>R\$ 73,00</b>	<b>R\$ 30,17</b>
SOJA	Disponível Castrolanda	<b>R\$ 71,38</b>	-
SOJA	Disponível Paranaguá	<b>R\$ 77,00</b>	-
SOJA	Disponível Santos 2019	<b>R\$ 77,20</b>	-
MILHO	Castro	<b>R\$ 36,00</b>	<b>R\$ 19,21</b>
MILHO	Itaberá	<b>R\$ 35,00</b>	-
FEIJÃO	Preto Extra – São Paulo	<b>R\$ 175,00</b>	<b>R\$ 94,80</b>
FEIJÃO	Carioca Comercial (8)	<b>R\$ 202,50</b>	<b>R\$ 84,60</b>
TRIGO	Pão Castro/Pirai do Sul/Ventania	<b>R\$ 850,00</b>	<b>R\$ 644,00</b>
TRIGO	Pão Itaberá	<b>R\$ 880,00</b>	-
TRIGO	Doméstico	-	<b>R\$ 584,00</b>
TRITICALE		-	<b>R\$ 381,50</b>

### Plantão Veterinário

**Univet** – Luiz Carlos Nisgoski | (42) 3232-1197 – (42) 9 9961-660  
Robson Nisgoski | (42) 3232-2844 – (42) 9 9978-1899

**Castrovet** – Plantão Permanente | (42) 9 8824-3466

**Maneio** – Plantão Permanente | (42) 3227-4046 – (42) 9 8404-8603

**Coopervet** – Plantão Permanente | (42) 9 9164-0636

**Qualidade do Leite** – Thaís (042) 9 8823-8544  
Cibelli (042) 9 9128-5904  
Larissa (042) 9 9151-0848

### Plantão Pool Leite

**Qualidade Pool** – Plantão | (42) 9 8849-1474 – (42) – 9 9134-7263

**Logística Leite** – Plantão | (42) 9 8837-3643 – (42) 9 9166-3865

### Plantão Loja Agropecuária

**Matriz** (somente para medicamentos) – Plantão | (42) 9 8886-7024